

揽胜天下户外用品有限公司
SUMMITGLORY OUTDOOR (CHINA)CO.,LTD
地址：浙江省杭州市余杭区西溪湿地五常后山路1号
TEL：400-6846-700 / 0571-88255792
E-mail：info@summitglory.com.cn
http://www.summitglory.com.cn

公众号CNHW69

揽胜天下企业宣传片

欲了解更多产品信息
请致电当地授权经销商



品牌简介

INTRODUCTION

揽胜天下（SUMMIT GLORY全球45个国家注册），功能性户外运动时尚，是中国摄影家协会指定官方合作运动品牌，国家级黄山风景名胜区战略合作伙伴。目前在杭州，哈尔滨，长春，北京，重庆，青岛，台北等全国各主要城市有130余家专卖店，近500个经销商。2016年4月，揽胜天下2.5层轻量冲锋衣被希腊奥林匹克博物馆永久收藏。2016年10月，荣获中国户外奥斯卡之称的第三届中国户外评奖大会年度户外风尚大奖。2018年8月荣获亚洲户外产业大奖银奖。2019年独家冠名揽胜天下杯全国春季越野跑锦标赛，2020年成为国家体育馆鸟巢“相约2022冰雪季”官方合作伙伴。2022年成为5支中国国家球队官方指定运动装备赞助商。2024年成为阿富汗奥委会官方合作伙伴，2024巴黎奥运会阿富汗奥运代表团官方装备赞助商。2025年冠名揽胜天下号高铁列车。

揽胜天下总部位于杭州西溪湿地，生产仓储基地位于安徽黄山高新开发区，占地76亩，工厂通过 ISO9001 国际质量体系认证ISO14001国际环境体系认证，ISO45001职业健康安全管理体系认证也是SUPERDRY，NORTHFACE，TOMMY HILFIGER等国际品牌的供货商。揽胜天下先后获得黄山名牌，重合同守信用单位，国家级高新技术企业等荣誉称号。



Jan Fjellström
揽胜天下首席设计师(CDO)

品牌含义： SUMMIT=巅峰，首脑 GLORY=荣耀，壮丽美景。
SUMMITGLORY=巅峰荣耀，寓意登高望远，君临天下，一览众山小

使命： 致力于为中国政企事业单位提供更有品位的功能性服装!

愿景： 成为中国功能性团服领导品牌!

价值观： 精益求精，持续创新，天道酬勤，结果导向，客户至上，彼此成就!



黄山工厂生产基地



黄山仓储管理系统



全国数百家实体店



OUE职业装–团服展T台秀



揽胜天下惊艳亮相 浙江卫视 | 江苏卫视 | 北京高铁站 | 厦门航空



巴黎奥运会开幕式第一个出场的中国运动品牌

AFGHANISTAN

阿富汗奥委会官方合作伙伴

巴黎奥运会阿富汗代表团装备赞助商











国家队供应商



中国草地滚球国家队合影



中国保龄球国家队合影

5支中国国家队 一致的选择

中国国家保龄球队 | 中国国家地掷球队 | 中国国家和球队 | 中国国家草地滚球队 | 中国国家藤球队



5支中国国家球队官方指定运动服装

中国签约国家队数量排名第二的运动品牌

羽绒/棉服/马甲

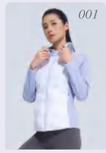

001 MG/WG5531 吊牌价598



005 MWG85107 吊牌价1798



006 ME/WE7521 吊牌价1798

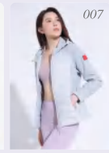

007 MF/WF5528 吊牌价898



009 MG/WG5519B 吊牌价698



010 MB/WB5517 吊牌价598



011 ME/WE5526 吊牌价1098



012 MD/WD5518 吊牌价1098



013 ME/WE7522 吊牌价1298



014 MB/WB7536 吊牌价1198

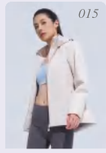

015 MG/WG6466 吊牌价798



017 MG/WG6467 吊牌价798

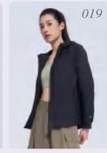

019 MG/WG6467S 吊牌价898

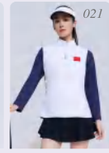

021 MG/WG5030 吊牌价698



023 MWF50106 吊牌价458



024 ME/WE5525 吊牌价998



025 MWB5025 吊牌价698



026 MD/WD6436 吊牌价698

三合一



027 MF/WF7225 吊牌价1098



029 MI/WI7217A 吊牌价998



030 MD/WD7237 吊牌价1098



031 MD/WD7217D 吊牌价1398



032 MA/WA7257 吊牌价1598



033 MD/WD7239 吊牌价5698



034 MB/WB7226 吊牌价2498

冲锋衣/夹克



035 MG/WG7128 吊牌价898



039 WG72125 吊牌价1298



041 MF/WF7150 吊牌价1198



043 ME/WE7158 吊牌价1298



044 MB/WB7192 吊牌价998

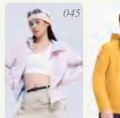

045 MG/WG6171 吊牌价798



049 ME/WE6157 吊牌价798



050 MF/WF1165 吊牌价798



051 MD/WD1171 吊牌价858



052 MA/WA1170A 吊牌价798



053 WG5173 吊牌价698

055 MG/WG7172 吊牌价998

057 MG/WG51127 吊牌价798

059 MF/WF5166 吊牌价698

061 MF/WF7151 吊牌价998

063 MB/WB7120 吊牌价798

065 MD/WD7129 吊牌价1098

066 MD/WD7139 吊牌价1398

067 MG/WG1167 吊牌价798

068 MF/WF1163 吊牌价598

068 ME/WE1133 吊牌价658

069 MD/WD5135 吊牌价798

069 MD/WD5136 吊牌价598

070 MF/WF2161 吊牌价698

070 ME/WE2131 吊牌价698

抓绒/软壳

071 MG/WG6607 吊牌价498

075 MF/WF6926 吊牌价398

076 MB/WB6922 吊牌价298

077 MF/WF6639 吊牌价698

078 ME/WE6633 吊牌价858

079 MD/WD6677 吊牌价1298

080 MB/WB5619 吊牌价598

卫衣/长T

081 MG/WG5722 吊牌价298

083 MD/WD5760 吊牌价398

084 MB/WB5790 吊牌价458

085 MG/WG2603 吊牌价498

086 ME/WE2627 吊牌价498

087 ME/WE5631 吊牌价458

088 MD/WD5670 吊牌价598

088 MB/WB5693 吊牌价498

出场服/裤

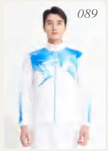
089
ME/WE2150
吊牌价358

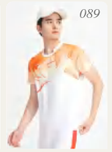
089
ME/WE4705
吊牌价198


091
ME/WE3706
吊牌价328

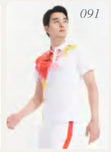
091
MD/WD4761
吊牌价218


091
MD/WD2130
吊牌价458


089
ME/WE2825
吊牌价218


092
MA/WA2891
吊牌价198


092
MA/WA6897
吊牌价298


092
WG48132
吊牌价238

春夏经典


093
MF/WF3366
吊牌价498

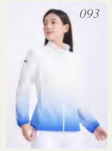
093
MF/WF3367
吊牌价498


093
ME/WE3362
吊牌价598


094
ME/WE3363
吊牌价558


094
MD/WD3361
吊牌价398


094
ME/WE3357
吊牌价658


094
MD/WD3358
吊牌价558

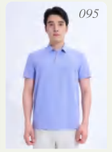
095
MG/WG4712
吊牌价328

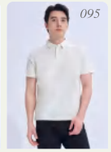
095
MG/WG4715
吊牌价498


095
MF/WF4710
吊牌价218


096
MF/WF4709
吊牌价358


096
ME/WE4765
吊牌价338


096
ME/WE4776
吊牌价218


096
MB/WB4720
吊牌价278


097
MG/WG4713
吊牌价238


097
MG/WG4717
吊牌价218

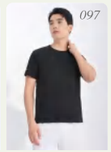
097
MWG4725
吊牌价758

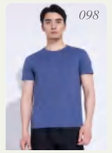
098
MF/WF4711
吊牌价198


098
ME/WE4770
吊牌价238


098
MB/WB4771
吊牌价158

裤子


099
MG/WG6828
吊牌价498


100
MG/WG58135
吊牌价398


101
MF/WF6831
吊牌价458


102
MD/WD5821
吊牌价498


102
MA/WA7899
吊牌价558


103
MF/WF6832
吊牌价458


104
ME/WE7830
吊牌价898

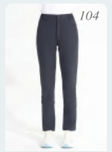
104
ME/WE6826
吊牌价498


105
MD/WD7819
吊牌价598


105
MD/WD5820
吊牌价298

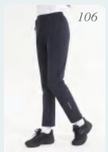
106
MD/WD6818
吊牌价398

106
MB/WB7898
吊牌价498

107
MA/WA68101
吊牌价298

107
MG/WG2835
吊牌价398

107
MG/WG3829
吊牌价498

108
MF/WF3827
吊牌价298

108
ME/WE2820
吊牌价498

108
MB/WB3812
吊牌价298

帽子/背包/鞋配

109
SFG5422
吊牌价498

110
SFF5421
吊牌价1098

110
SFD5416
吊牌价698

111
SFE2418
吊牌价598

111
SFF1412
吊牌价898

111
SFF2420
吊牌价458

112
SFA2410
吊牌价798

112
SA/FA54102
吊牌价598

112
SFA2409
吊牌价398

113
AE113
吊牌价108

113
AB609
吊牌价98

113
AB609G
吊牌价128

114
BE1821
吊牌价358

114
AF005
吊牌价28

冲锋衣 MG7128男 | WG7128女

中国国家队
CHINA TEAM

中国国家保龄球队 | 中国国家地掷球队 | 中国国家和球队 | 中国国家草地滚球队 | 中国国家藤球队

马甲 MG5030男 | WG5030女



针织外套 MG6607男 | WG6607女



中国国家队 CHINA TEAM
中国国家保龄球队 中国国家地掷球队 中国国家和球队 中国国家草地滚球队 中国国家藤球队

中国国家队 CHINA TEAM
中国国家保龄球队 中国国家地掷球队 中国国家和球队 中国国家草地滚球队 中国国家藤球队

外套 ME2150男 | WE2150女

圆领T ME4705男 | WE4705女



长袖T ME3706男 | WE3706女

裤子 ME2825男 | WE2825女



卫衣 MG2603男 | WG2603女



中国国家队 CHINA TEAM 中国国家保龄球队 中国国家地掷球队 中国国家和球队 中国国家草地滚球队 中国国家藤球队

云甲

我很轻 却暖得很认真

羽绒服
MG5531男 | WG5531女



HIGH PUFFY DUCK DOWN

高蓬松度白鸭绒

【绒朵大】绒子含量85%　【够蓬松】高蓬松680+

羽绒服　MG5531男 | WG5531女



外套随心配

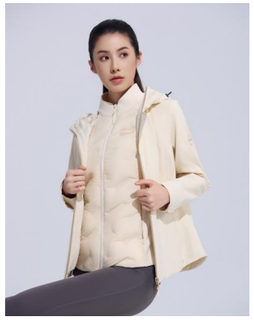

与揽胜带脱卸拉链功能的
夹克、冲锋衣外套组合成三合一





吊牌价：￥598

MG5531男 / WG5531女

云甲优享严选拼接轻薄羽绒服

男式尺码
S–5XL

女式尺码
S–4XL

面料成分

面料A：100%聚酯纤维 面料B：80%聚酯纤维 20%氨纶
里料：100%聚酯纤维 大身填充物：白鸭绒 绒子含量85%

产品特点

1.大身3D发泡工艺无缝直充面料，不易跑绒，填充优质白鸭绒，绒子含量85%，蓬松保暖。
2.侧身/袖部/领部拼接起绒弹力针织面料，具有远红外发热，抗静电功能。
3.袖口指洞设计，保暖锁温，防上滑。袖口/后摆反光印花，夜行更安全。
4.前胸魔术贴可粘贴定制LOGO标。可与揽胜多款外套组合成三合一。

男



星耀黑　高智蓝

女



星耀黑　云舒白/淡雾紫　云暖米





远红外发热起绒面料，抗静电



填充高蓬松度白鸭绒



前胸魔术贴标，可粘贴团队标

吊牌价：￥1798

MWG85107男女

优享严选中长款加厚羽绒服

男女尺码

M–4XL

面料成分

面料：100%聚酯纤维(非纤维物质除外) 里料1：100%聚酯纤维
里料2：100%聚酯纤维(非纤维物质除外)
胆料：100%聚酯纤维(其他配料除外)
填充物:鸭绒 绒子含量90% (局部填充物:100%聚酯纤维)

产品特点

1.分仓锁绒工艺，羽绒均匀不跑绒，填充优质鸭绒
绒子含量90%，蓬松度高，温暖舒适。
2.立领连帽设计， 双层门襟防风抗寒。
3.内里可背式肩带设计。
4.超厚阔版长款羽绒，防风袖口，御寒锁温。

男 女



岩石灰　梦幻黑

臻品御寒

暖境非凡

吊牌价：￥1798

ME7521男 / WE7521女

尊享臻选羽绒夹克

男式尺码

S–5XL

女式尺码

S–4XL

面料成分

面料表层：88%锦纶 12%氨纶 面料底层：100%聚酯纤维
里料1: 100%锦纶 里料2: 100%聚酯纤维
大身填充物：白鸭绒（绒子含量85%）
帽领填充物：100%聚酯纤维

产品特点

1.防水指数5000mmH_2O，透湿指数5000g/m^2/24H，面料挺括有型，不易褶皱。
2.口袋无缝贴合工艺防水拉链，门牌与大身无车缝无缝粘合工艺，高级质感。
3.无缝贴合通道羽绒面料，填充臻选白鸭绒，绒子含量85%。
4.石墨烯里料，具有抗菌抑菌和远红外发热功能。

男



藏青　背面

女



藏青　岩灰蓝　背面

内胆随心配
暖上加暖



可随心搭配揽胜抓绒衣、羽绒服、鹅绒服
马甲、双面穿棉服等套穿成三合一/四合一

双倍羽绒
奢暖有型

揽胜天下独家创新双羽绒夹克



男　女

时尚优雅
温暖有型

鹅绒服
MF5528男 | WF5528女

男
女

吊牌价：￥898

MF5528男 / WF5528女
优享严选超轻拼接鹅绒服

男式尺码
S–5XL

女式尺码
S–4XL

面料成分
面料A：100%锦纶 面料B表层: 100%聚酯纤维
面料B底层: 94%聚酯纤维 6%氨纶
大身填充物：鹅绒 绒子含量85%

产品特点
1.采用针织软壳面料与羽绒拼接，显瘦显腰身。
2.内填充绒子含量85%的高蓬松度鹅绒，保暖性能强。
3.袖子上魔术贴标设计，便于贴定制标，时尚实用。
4.侧摆仿金属工艺立体印花设计，彰显品牌工艺。

男

夜影灰

星耀黑

女

海贝灰

星耀黑



外套随心配



与揽胜带脱卸拉链功能的
夹克、冲锋衣外套组合成三合一

吊牌价：￥698

MG5519B男 / WG5519B女

优享严选加厚羽绒服

男式尺码
S–5XL

女式尺码
S–4XL

面料成分
面料：100%聚酯纤维 大身填充物：白鸭绒 绒子含量85%
领子填充物:100%聚酯纤维

产品特点
1.全身无缝压胶工艺，锁绒防钻。
2.精选优质白鸭绒，绒子含量85%，高充绒量，持久锁温。
3.双侧拉链口袋，置物稳妥方便。
4.可与揽胜多款外套组合成三合一。

男

雅致黑

女

雅致黑

漫步灰

加倍锁温 **加厚暖绒**



外套随心配



与揽胜带脱卸拉链功能的
夹克、冲锋衣外套组合成三合一

吊牌价：￥598

MB5517男 / WB5517女

惠享精选立领轻量无缝羽绒服

男式尺码
S–5XL

女式尺码
S–4XL

面料成分
面料：100%聚酯纤维 大身填充物：鸭绒 绒子含量85%
领子填充物:100%聚酯纤维

产品特点
1.无缝压胶工艺，工艺精湛，降低跑绒率。
2.经典立领设计，亲肤保暖，时尚百搭。
3.两侧拉链口袋设计，容量大且方便储物。
4.袖臂炫彩LOGO印花，运动时尚。

男

漫步灰

藏青

雅致黑

女

漫步灰

藏青

雅致黑

柔雅杏

樱花粉

无缝暖绒 轻盈不设限



外套随心配



与揽胜带脱卸拉链功能的
夹克、冲锋衣外套组合成三合一

男 女

吊牌价：￥1098

ME5526男 / WE5526女

优享严选立领鹅绒服

男式尺码
S–5XL

女式尺码
S–4XL

面料成分
100%锦纶 大身填充物：白鹅绒 绒子含量85% 领子填充物:100%聚酯纤维

产品特点
1.甄选高品质北纬32°珍稀白鹅绒，绒朵大，蓬松度高绒子含量达85%保暖性强。
2.经典立领设计，领里薄抓绒面料，手感细腻、亲肤。
3.两侧拉链口袋设计，容量大且方便储物。
4.松紧袖口，防风保暖更舒适。

男

藏青

雅致黑

女

藏青

雅致黑



绒才好 绒材好

外套随心配



与揽胜带脱卸拉链功能的
夹克、冲锋衣外套组合成三合一

男 女

吊牌价：￥1098

MD5518男 / WD5518女

优享严选立领轻量鹅绒服

男式尺码
S–5XL

女式尺码
S–4XL

面料成分
面料：100%聚酯纤维 大身填充物：鹅绒 绒子含量85% 领子填充物:100%聚酯纤维

产品特点
1.**无缝一体织工艺**，工艺精湛，降低跑绒率。
2.**800+高蓬松度鹅绒**，绒朵大蓬松度高，绒子含量达85%，保暖性强。
3.前片插手拉链口袋，安全且方便储物。
4.袖臂动感字母印花LOGO，时尚休闲。

男

藏青

海贝灰

女

藏青

海贝灰



轻暖鹅绒 羽中臻品



外套随心配



与揽胜带脱卸拉链功能的
夹克、冲锋衣外套组合成三合一

男/女

男 女

双色双料 1件=2件



A面防泼水功能面料



B面温暖羽绒

吊牌价：￥1298

ME7522男 / WE7522女

优享严选羽绒双面穿夹克

男式尺码
S–5XL

女式尺码
S–4XL

面料成分
面料A表层：83.8%锦纶 16.2%氨纶 底层：100%聚酯纤维
面料B：100%聚酯纤维 里料：100%聚酯纤维
大身填充物：白鸭绒 绒子含量85% 帽领填充物：100%聚酯纤维

产品特点
1.A面防风防泼水面料，细腻挺括，超细线条肌理感更具品质感。
2.B面填充高品质白鸭绒，羽绒蓬松度达600蓬，绒子含量达85%。
3.A面精致毛面魔术贴袖标，可自由粘贴国旗或其它团队标。

男
A面 B面 藏青/岩灰蓝
A面 B面 岩灰蓝/雅致黑

女
A面 B面 藏青/岩灰蓝
A面 B面 岩灰蓝/香草紫

男 女

双面双色 1件=2件



A面牛奶丝面料挺括不易皱



B面复合无氨面料细腻舒适

吊牌价：￥1198

MB7536男 / WB7536女

优享严选双面穿羽绒服

男式尺码
M–5XL

女式尺码
S–4XL

面料成分
面料A表层：83.8%锦纶 16.2%氨纶 底层：100%聚酯纤维
面料B：100%聚酯纤维 里料：100%聚酯纤维
大身填充物：白鸭绒（绒子含量85%）

产品特点
1.A面牛奶丝挺括不易皱，B面复合无氨面料细腻舒适。
2.大身臻选优质白鸭绒，绒子含量85%。
3.品牌YKK拉链，10万次拉合无阻碍。
4.可脱卸帽设计，满足不同场景穿着需求，性价比高 实用性强。

男
A面 B面 星耀黑/深灰
A面 B面 藏青/星月灰

女
A面 B面 淡妃紫/星月灰
A面 B面 藏青/星月灰



烯壳 SUMMIT GLORY

浙大联研
高烯速暖

浙江大学高教授联合研发
高烯石墨烯棉

高效发热 一秒感知
易打理免熨烫

棉夹克
MG6466男 | WG6466女







吊牌价：￥798

MG6466男 / WG6466女

烯壳优享严选功能棉夹克

男式尺码
S–5XL

女式尺码
S–4XL

面料成分
面料：100%聚酯纤维 里料：100%聚酯纤维
填充物：50%聚酯纤维（含石墨烯）50%聚酯纤维

产品特点
1.无氟防泼水面料，挺括抗皱，轻便、防风、易打理。
2.浙江大学联名研发高烯 石墨烯棉，快速升温导热，高效锁温科技御寒更持久。
3.无缝一体半门牌，女款后背可收腰设计。
4.袖臂魔术贴标设计，可贴定制LOGO标。

男

藏青

迷灰蓝

女

藏青

象牙白


高烯®石墨烯棉快速升温导热


无缝一体半门牌


防水拉链经久耐拉



袖臂魔术贴标，可粘贴团队标

暖羊甲

羊毛臻暖 自有“轻”功

【绵羊毛】会呼吸的天然芯材

【无氟】防泼水功能面料

羊毛夹克

MG6467男 | WG6467女



外套随心配



与揽胜带脱卸拉链功能的
夹克、冲锋衣外套组合成三合一

吊牌价：￥798

MG6467男 / WG6467女

暖羊甲优享严选羊毛夹克

男式尺码
S–5XL

女式尺码
S–4XL

面料成分
面料A：100%锦纶 面料B：79%聚酯纤维 21%氨纶
里料：100%聚酯纤维 填充物：100%绵羊毛

产品特点
1.无氟防泼水功能面料，轻薄舒适。
2.天然保暖芯材：填充精选绵羊毛，羊毛纤维赋予卓越保暖性
吸湿透气性（快速排汗不闷湿），实现“暖而不闷，亲肤不扎”。
3.连帽设计，美观实用。可与揽胜多款外套组合成三合一。

男



梦幻黑



高智蓝

女



梦幻黑



晨烟蓝



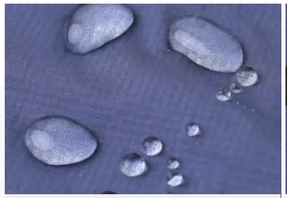

无氟防泼水功能面料



袖臂炫彩印花膜



弹力袖口防风保暖

暖羊甲Pro

暖上加暖 既轻又暖

羊毛内胆+智能加热科技

WOOL INNER LINER INTELLIGENT HEATING TECHNOLOGY

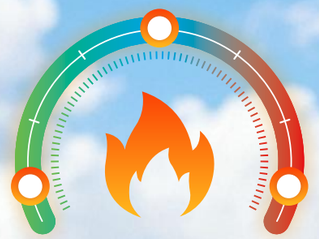

羊毛夹克

MG6467S男 | WG6467S女



外套随心配



与揽胜带脱卸拉链功能的
夹克、冲锋衣外套组合成三合一

吊牌价：￥898

MG6467S男 / WG6467S女

暖羊甲Pro优享严选羊毛夹克智能加热版

男式尺码
S–5XL

女式尺码
S–4XL

面料成分

面料A：100%锦纶 面料B：79%聚酯纤维 21%氨纶
里料：100%聚酯纤维 填充物：100%绵羊毛

产品特点

1.无氟防泼水功能面料，轻薄舒适。
2.天然保暖芯材：填充精选绵羊毛，羊毛纤维赋予卓越保暖性
吸湿透气性（快速排汗不闷湿），实现“暖而不闷，亲肤不扎”。
3.内嵌智能发热系统，多档可调，温度自主把控。
4.连帽设计，美观实用。可与揽胜多款外套组合成三合一。

男



梦幻黑

女



梦幻黑





无氟防泼水功能面料



智能发热标，可外接充电宝

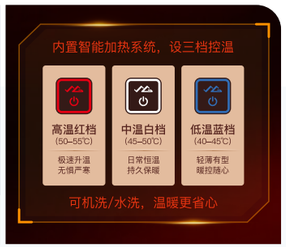

绒甲

轻暖随行
时尚随心

鹅绒绒子含量高 | 蓬松度高 | 保暖性强

鹅绒马甲
MG5030男 | WG5030女



外套随心配



与揽胜带脱卸拉链功能的
夹克、冲锋衣外套组合成三合一

吊牌价：￥698

MG5030男 / WG5030女

绒甲优享严选轻薄鹅绒马甲

男式尺码
S–5XL

女式尺码
S–4XL

面料成分
面料A：100%聚酯纤维 面料B：91.4%聚酯纤维 8.6%氨纶
里料：100%聚酯纤维 大身填充物：鹅绒 绒子含量85%

产品特点
1.大身3D发泡工艺无缝直充羽绒面料，不易跑绒，侧身与肩部拼接弹力针织。具有抗静电功能。
2.臻选高品质白鹅绒，绒子含量85%，蓬松度高，保暖性能强。自带收纳袋，轻量便携。
3.前胸魔术贴可粘贴定制LOGO标。可与揽胜多款外套组合成三合一。

男


星耀黑


云舒白

女


星耀黑


云舒白



填充高蓬松度白鹅绒


3D发泡工艺无缝直充羽绒


弹力针织拼接



前胸魔术贴标，可粘贴团队标



挺括有型
动静皆宜

经典立领 四季皆可穿

男女

吊牌价：￥458

MWF50106男女

优享严选立领软壳马甲

男女尺码

M–4XL

面料成分

面料表层：100%聚酯纤维 面料底层：100%聚酯纤维

产品特点

1.经纬格编织设计面料，贴合肌理感底布，挺括有型。
2.半高立领、隐形拉链、内里包边等设计，更具品质感与美观度。
3.多场合适用:日常、商务等多样化需求。

男 女



摩卡米　星耀黑　云杉绿

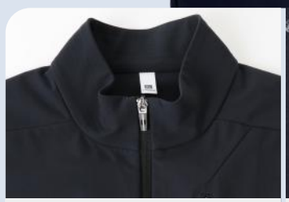

经典半高立领设计

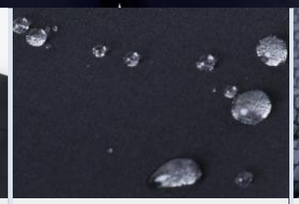

经纬格编织面料挺括有型



肌理感底布提升保暖性



拉链口袋储物更安全

男 女

脱卸之间 1件=2件



时尚马甲：利落有型

外套随心配

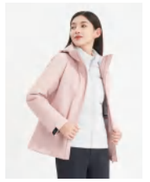

与揽胜带脱卸拉链功能的夹克冲锋衣外套组合成三合一/四合一



御寒羽绒服：保暖舒适

吊牌价：￥998

ME5525男 / WE5525女

优享严选羽绒马甲二合一

男式尺码

S–5XL

女式尺码

S–4XL

面料成分

面料表层：87%锦纶 13%氨纶 面料底层：100%聚酯纤维
里料：100%聚酯纤维
大身填充物：白鸭绒 绒子含量85% 领子填充物：100%聚酯纤维

产品特点

1.防风防泼水面料，手感舒适，出行无惧。
2.大身臻选优质白鸭绒，羽绒蓬松度达600蓬，绒子含量达85%。
3.经典立领设计，内里抓绒磨毛面料，防风保暖。
4.袖子装有可脱卸拉链，可以秒变马甲。

男



长袖 无袖　长袖 无袖

海贝灰　雅致黑

女



长袖 无袖　长袖 无袖

海贝灰　雅致黑

双面双色双料 1件=2件

男/女



时尚渐变 绗缝工艺



简约纯色 时尚利落

吊牌价：￥698

MWB5025男女

优享严选立领双面穿羽绒马甲

男女尺码

S–5XL

面料成分

100%聚酯纤维 大身填充物：白鸭绒（绒子含量85%）
领子填充物：100%聚酯纤维

产品特点

1.经典立领设计，经典款式时尚百搭。
2.大身臻选优质白鸭绒，绒子含量85%。
3.正反两面穿着，撞色搭配，切换自如。
4.双面均为拉链口袋，储物更安全更方便。

男女



A面 B面

藏青/钛灰



A面 B面

黑色/红色



A面 B面

黑色渐变/黑色

双面双色双料 1件=2件

男 女



A面简约纯色 优雅干练

外套随心配

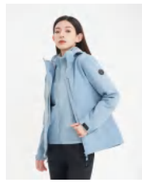

与揽胜带脱卸拉链功能的夹克
冲锋衣外套组合成三合一/四合一



B面绗缝工艺 时尚保暖

吊牌价：￥698

MD6436男 / WD6436女

优享严选双面穿棉夹克

男式尺码

S–5XL

女式尺码

S–4XL

面料成分

面料A：100%聚酯纤维 面料B：100%锦纶 填充物：100%聚酯纤维

产品特点

1.经典小立领，双面双色，正反两面都可以单穿。
2.绗缝夹棉工艺，填充仿丝烫棉，锁住温暖。
3.双面均为拉链口袋，储物更安全更方便。
4.弹力橡筋袖口，防风保暖，穿脱更方便。

男



A面 B面

藏青/海贝灰

女



A面 B面

藏青/海贝灰



A面 B面

月咏蓝/海贝灰



A面 B面

海贝灰/丁香紫

8项升级

超越自我 更有型

面料升级 防护升级 透气升级 版型升级 拉链升级 颜色升级 内胆升级 工艺升级



无氟防水科技
环保无氟

FLUORINE-FREE WATERPROOF

抓绒三合一
MF7225男 | WF7225女

吊牌价：￥1098

MF7225男 / WF7225女

惠享精选抓绒三合一功能夹克

男式尺码
S–6XL

女式尺码
S–4XL

面料成分
外套面料：100%聚酯纤维 外套里料：100%聚酯纤维
内胆面料：100%聚酯纤维

产品特点
1.采用无氟防水科技棉感面料，安全环保，挺括有型。
2.防水指数10000mmH_2O，透湿指数10000g/㎡/24H，防风防水透汽。
3.袖子上魔术贴标设计，可贴国旗和定制标，时尚实用。
4.品牌YKK拉链，10万次拉合无阻碍。
5.细腻保暖抓绒内胆，一衣三穿。

男 中国红 藏青 梦幻黑 夜影灰

女 中国红 藏青 梦幻黑 罗甸紫 月白灰/暖阳橙



袖臂魔术贴标
可粘贴国旗或其它团队标
满足客户定制需求

一衣三穿 自在叠搭



单穿外壳
防风百搭



单穿内胆
保暖摇粒绒



两件叠穿
保暖抗寒

3 WAYS TO WEAR LAYER FREELY

男

女

吊牌价：￥998

MI7217A男 / WI7217A女

抓绒三合一夹克

男式尺码
S–6XL

女式尺码
S–4XL

面料成分
外套面料：100%聚酯纤维 外套里料：100%聚酯纤维
内胆面料：100%聚酯纤维

产品特点
1.防风防水面料，无惧风雨。
2.双层复合摇粒绒内胆，颗粒细腻抗静电。
3.门襟品牌YKK拉链，10万次拉合无阻碍。
4.可脱卸帽设计，随心切换，满足不同人群需求。

男


女


经典永恒 质价比之王



一衣三穿 自在叠搭



单穿外壳
防风百搭



单穿内胆
保暖摇粒绒



两件叠穿
保暖抗寒

3 WAYS TO WEAR LAYER FREELY

男

女

吊牌价：￥1098

MD7237男 / WD7237女

惠享精选抓绒三合一功能夹克

男式尺码
S–5XL

女式尺码
S–4XL

面料成分
外套面料：100%聚酯纤维 外套里料：100%聚酯纤维
内胆面料：100%聚酯纤维

产品特点
1.防水透湿小牛津面料，防水指数5000mmH_2O，透湿指数5000g/m^2/24H。
2.前胸隐形拉链口袋，可换可放可收，实现铭牌自由。
3.细腻双层摇粒绒内胆，亲肤细腻，抗静电处理。
4.门襟品牌YKK拉链，10万次拉合无阻碍。

前胸魔术贴标
可粘贴国旗或其它团队标
满足客户定制需求

男


女


绒绒暖意 感性拼接



一衣三穿 自在叠搭



单穿外壳
防风百搭



单穿内胆
保暖摇粒绒



两件叠穿
保暖抗寒

3 WAYS TO WEAR LAYER FREELY

男

女



风雪兼程
抵御严寒

羽绒三合一夹克 1件顶3件

可脱卸羽绒内胆，羽绒三合一夹克

男女

吊牌价：￥1398

MD7217D男 / WD7217D女

惠享精选羽绒三合一夹克

男式尺码
S–5XL

女式尺码
S–4XL

面料成分
外套面料：100%聚酯纤维 外套里料：100%聚酯纤维
内胆面料：100%锦纶 内胆大身填充物：鸭绒 绒子含量85%
内胆领子填充物：100%聚酯纤维

产品特点
1.防风防水面料，无惧风雨。
2.无缝羽绒内胆，防钻绒性能更佳，穿着保暖舒适。
3.门襟品牌YKK拉链，10万次拉合无阻碍。
4.可脱卸帽设计，随心切换，满足不同人群需求。

男



藏青　极光蓝　大红

女



藏青　水波蓝　大红　樱花粉

一衣三穿
自在叠搭

① 单穿外壳–防风夹克
② 单穿内胆–保暖羽绒服
③ 两件叠穿–防风御寒



单穿外壳　单穿内胆　两件叠穿



羽绒三合一
经典之作

无缝羽绒内胆 杜绝跑绒

羽绒三合一夹克 1件顶3件

男女

吊牌价：￥1598

MA7257男 / WA7257女

优享严选三合一羽绒脱卸夹克

男式尺码
M–5XL

女式尺码
S–4XL

面料成分
外套面料：100%聚酯纤维 外套里料：100%聚酯纤维
内胆面料：100%锦纶 填充物：鸭绒 绒子含量85%

产品特点
1.无缝羽绒内胆，防钻绒性能更佳，穿着保暖舒适。
2.大身臻选优质白鸭绒，绒子含量85%，智能科技充绒技术，防止跑绒。
3.门襟顶级YKK拉链，10万次拉合无阻碍。
4.可脱卸帽设计，随心切换，满足不同人群需求。

男



藏青　灰色　黑色

女



樱花粉　清蓝　黑色

一衣三穿
自在叠搭

① 单穿外壳–防风夹克
② 单穿内胆–保暖羽绒服
③ 两件叠穿–防风御寒



单穿外壳　单穿内胆　两件叠穿



吊牌价：￥5698

MD7239男 / WD7239女

尊享中长款獭兔三合一夹克

男式尺码
M–3XL

女式尺码
M–3XL

面料成分

表层：86.1%锦纶 13.9%氨纶 底层：100%聚酯纤维 里料：100%聚酯纤维
内胆：獭兔毛皮 内衬：100%锦纶 袖子填充物：100%聚酯纤维

产品特点

1.高防水高透湿，防水指数10000mmH_2O，透湿指数6000g/㎡/24H。
2.女款后背风衣式风琴，腰节可调节弹力绳设计，可随意收腰。
3.精致压胶口袋，前胸风衣式风琴，时尚休闲。
4.浓密厚实獭兔毛内里，高级质感，穿着保暖。

男


迷灰蓝

藏青

背面

女


晨曦紫


藏青


背面





吊牌价：￥2498

MB7226男 / WB7226女

尊享臻选鹅绒三合一冲锋衣

男式尺码
S–5XL

女式尺码
S–4XL

面料成分

外套面料：100%聚酯纤维 里料：100%聚酯纤维
内胆面料：100%锦纶 里料：100%聚酯纤维 大身填充物：鹅绒 绒子含量85%

产品特点

1.经典立领设计，白鹅绒内胆绒子含量85%，防钻绒性能佳，穿着保暖舒适。
2.棉感面料，手感舒适，防水透湿无惧风雨。
3.后摆开叉设计，穿着时尚大方，优雅有型。
4.经典风衣版型设计，女式侧腰抽绳，尽显身材。

男


碳灰

女


新月灰


碳灰





钛壳 SUMMIT GLORY

旷野寻风
无惧风雨

整衣全封胶工艺
防风防雨全天候适穿
无惧昼夜温差

无氟防水科技
环保无氟

FLUORINE-FREE WATERPROOF

冲锋衣
MG7128男 | WG7128女

旷野寻风 无惧风雨





冲锋衣 MG7128男 | WG7128女　　鞋子 SFF1412男女

WATERPROOF JACKET

FLUORINE-FREE WATERPROOF



女款后背可收腰设计







吊牌价：￥898

MG7128男 / WG7128女

钛壳优享严选冲锋衣

男式尺码
S–5XL

女式尺码
S–4XL

面料成分
面料：100%聚酯纤维 里料：100%聚酯纤维

产品特点
1.无氟环保防水科技格纹面料，挺括不易褶皱，穿着安心更贴合环保理念。
2.整衣全封胶工艺，面料洗后静水压大于20kPa（国标），洗后透湿率 $1.19\times10^4 g/m^2/24H$（国标），表面防泼水达4级以上，360°防风防雨透气耐磨不闷汗。
3.异形门襟/帽檐/袋盖/袖袢等多处采用无缝压胶贴合工艺，质感有型。前胸可隐藏铭牌魔术贴，便于定制LOGO铭牌标。
4.女款后背可收腰设计，造型多变。
5.可与揽胜任意内胆组合成三/四合一。

男

藏青　高智蓝/揽胜蓝

女

藏青　高智蓝/揽胜蓝　淡香紫/柔雅紫　云暖米/枫糖橙


无氟防水科技格纹面料


前胸魔术贴铭牌



双色硅胶厚板印花


无缝压胶贴合门襟

LIFESTYLE

全封胶工艺 | 三层功能面料 | 防风防水

一衣双娇
内外兼秀

马甲三合一冲锋衣
WG72125女

吊牌价：￥1298

WG72125女

尊享臻选女式短款马甲三合一冲锋衣

女式尺码

S–4XL

产品特点

1.无氟环保防水科技面料，挺括不易褶皱，360°防风防雨、透气耐磨。
2.全封胶工艺，三层功能面料。门襟/帽檐/袋盖/袖袢多处压胶贴合，高端有质感。
3.三合一设计，一衣三穿，外套可作硬壳。
4.格纹肌理马甲内胆，叠穿造型富有设计感。
5.袖口磁吸扣，灵活调整松紧。拉链口袋，下摆抽绳设计。

女



琥珀黄



青柠绿



一衣三穿 自在叠搭



单穿外壳
防风百搭



单穿内胆
自在靓丽

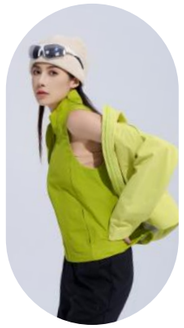

两件叠穿
保暖抗寒

3 WAYS TO WEAR LAYER FREELY

角色切换
身份瞬移

一件更懂你的冲锋衣

无氟防水科技
环保无氟

FLUORINE-FREE WATERPROOF



男 女



一件更懂你的冲锋衣



魔术贴勾面铭牌可脱卸透明卡包
可自主更换内标

前胸魔术贴标

隐形拉链袋内置可藏可露标牌，可粘贴国旗标或团队标，满足客户定制需求



后背魔术贴标

隐形拉链袋内置可藏可露标牌
可粘贴团队标，满足定制需求



吊牌价：￥1198

MF7150男 / WF7150女

优享严选冲锋衣

男式尺码
S–5XL

女式尺码
S–4XL

面料成分
面料：100%聚酯纤维 里料：100%聚酯纤维

产品特点
1.采用无氟防水科技棉感面料，安全环保，挺括有型。
2.整衣全封胶工艺，防水指数10000mmH_2O，透湿指数10000g/㎡/24H
超国家一级冲锋衣标准，360°无死角防风防大雨，清爽透汽耐磨。
3.撞色潮流工装风设计，女款可调节收腰设计，多变风格。
4.前胸和后背可藏铭牌魔术贴，便于定制LOGO铭牌标。
5.顶级YKK拉链，十万次拉合无阻碍。
6.内置可脱卸内胆拉链，可与揽胜任意内胆组合成三/四合一。

男


摩卡米/高级黑


藏青/月白灰


高级黑

女


摩卡米/高级黑


藏青/月白灰


高级黑



防水指数
10000mmH_2O

透湿指数
10000g/㎡/24H

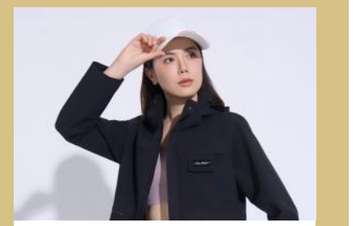

内胆随心配

与揽胜抓绒衣、羽绒服、鹅绒服、马甲
双面穿棉服等套穿成三合一/四合一



吊牌价：￥1298

ME7158男 / WE7158女

优享严选冲锋衣

男式尺码
S–5XL

女式尺码
S–4XL

面料成分
(月影灰、迷灰蓝、轻盈粉)面料：100%聚酯纤维 里料：100%聚酯纤维
(藏青)面料：88%锦纶 12%氨纶 里料：100%聚酯纤维

产品特点
1.防水指数10000mmH_2O，透湿指数10000g/㎡/24H，超国家冲锋衣一级标准。
2.魔术贴毛面袖标，可自由粘贴国旗标或客户logo，便于客户定制需求。
3.暗影冲锋衣，面料表面几何提花纹理(除藏青)，挺括有型，不易褶皱。
4.门襟拉丝质感印花，时尚简约。

男


月影灰　藏青　迷灰蓝

女


月影灰　轻盈粉

ME/WE7158+护腰护颈枕

优享严选冲锋衣(有腰枕版)



全新升级护腰护颈枕
充气式护腰枕 | 充气式护颈枕



吊牌价：￥998

MB7192男 / WB7192女

优享严选冲锋衣

男式尺码
S–5XL

女式尺码
S–4XL

面料成分
面料：88%锦纶 12%氨纶 里料：100%聚酯纤维

产品特点
1.全压胶热封工艺，防水指数10000mmH_2O，透湿指数10000g/㎡/24H。
2.面料手感细腻，挺括有型不易褶皱。
3.门襟品牌YKK拉链，10万次拉合无阻碍，更具品质感。
4.可脱卸防风帽，适用多种场景，满足不同人群需求。

男


卡其　藏青　漫步灰

女


云烟紫　藏青　漫步灰　水波蓝



男　女

袖臂魔术贴标
粘贴国旗标或团队标
满足客户定制需求



内胆随心配
与揽胜抓绒衣、羽绒服、鹅绒服、马甲双面穿棉服等套穿成三合一/四合一

男　女

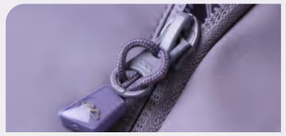
品牌YKK拉链 10万+拉合无阻

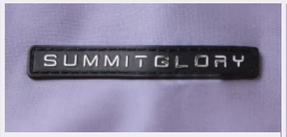

银色立体字母高周波标

内胆随心配
与揽胜抓绒衣、羽绒服、鹅绒服、马甲双面穿棉服等套穿成三合一/四合一

乾坤双面壳

爆发你的小宇宙！

穿无定式 衣有乾坤

一面职场，一面自己

双面穿夹克

MG6171男 | WG6171女



DOUBLE SIDED JACKET / DOUBLE SIDED JACKET

1件=2件
双色双料 双面穿着



A面
魔缩工艺·立体质感



B面
棉感面料·亲肤舒适



A面
魔缩工艺·立体质感



B面
棉感面料·亲肤舒适

DOUBLE SIDED JACKET / DOUBLE SIDED JACKET

双 面 随 心 切 换　自 在 穿 搭 无 拘

DOUBLE SIDED JACKET / DOUBLE SIDED JACKET

夹克 MG6171男 | WG6171女

卡其棕/夜影灰





双色双料 1件=2件





藏青/云瓷灰

夹克 MG6171男 | WG6171女



吊牌价：￥798

MG6171男 / WG6171女

乾坤.双面壳优享严选双面穿功能夹克

男式尺码
S–5XL

女式尺码
S–4XL

面料成分
面料A：100%聚酯纤维 面料B：100%聚酯纤维 里料：100%聚酯纤维

产品特点
1.高品质功能性面料（A面魔缩工艺），触感细腻，耐穿易打理，保持舒适体验。
2.双面设计，风格百变，出差行李减半，双面穿回头率翻倍。
3.B面前胸采用隐形铭牌设计，方便企业高效定制与品牌露出。

男



A面	B面	A面	B面	A面	B面
卡其棕/夜影灰		高智蓝/揽胜蓝		藏青/云瓷灰	

女



A面	B面	A面	B面	A面	B面
象牙白/奶柠黄		紫樱粉/揽胜蓝		藏青/云瓷灰	



A面魔缩工艺立体有质感



品牌YKK拉链10万+拉合无阻



A面袖臂魔术贴标
可粘贴国旗或团队标
满足定制需求



B面前胸魔术贴标
隐形拉链袋内置可藏可露标牌
可粘贴国旗或团队标，满足定制需求

双色双料 1件=2件

男 女



A面 | 挺括有型 职场精英



B面 | 摇粒绒 温暖随性

吊牌价：￥798

ME6157男 / WE6157女

优享严选双面穿夹克

男式尺码
S–5XL

女式尺码
S–4XL

面料成分
面料：100%聚酯纤维 里料：100%聚酯纤维

产品特点
1.A面防风防泼水，面料手感舒适，挺阔更具品质感。
2.B面细腻抓绒，手感细腻、舒适，保暖性强。
3.A面毛面魔术贴袖标，可自由粘贴国旗及其它团队标。
4.B面精致字母袖标，延续品牌DNA。

男


A面 B面
藏青/岩灰蓝


A面 B面
岩灰蓝/琉璃黄

女


A面 B面
藏青/岩灰蓝


A面 B面
岩灰蓝/琉璃黄


A面 B面
樱花粉/海贝灰

双色双料 1件=2件

男 女



A面防泼水面料



B面洞洞布面料

吊牌价：￥798

MF1165男 / WF1165女

优享严选双面穿夹克

男式尺码
S–5XL

女式尺码
S–3XL

面料成分
面料A：100%聚酯纤维 面料B：92%聚酯纤维 8%氨纶
里料：100%聚酯纤维

产品特点
1.A面：竖条纹理，软糯细腻防泼水。B面：时尚洞洞布，透气性强。
2.A面魔术贴毛面袖标，可自由粘贴国旗标或客户logo，便于定制需求。
3.门襟品牌YKK拉链，10万次拉合无阻碍，更具品质感。
4.前沿色彩设计，亮丽而雅致，彰显活力精神。

男


A面 B面
现代灰/渐变蓝


A面 B面
藏青/现代灰

女


A面 B面
现代灰/渐变蓝


A面 B面
风信紫/冰川白

双面双色 1件=2件

男 女



A面磁吸式插手口袋



B面内藏式拉链插手口袋

吊牌价：￥858

MD1171男 / WD1171女

优享严选双面穿夹克

男式尺码
S–5XL

女式尺码
S–4XL

面料成分
面料：100%聚酯纤维 里料：100%聚酯纤维

产品特点
1.双层复合细腻棉感面料，防风防泼水。
2.门襟品牌YKK拉链，10万次拉合无阻碍，更具品质感。
3.前胸隐形拉链袋内置可藏可露标牌，可粘贴国旗或团队标。
4.B面后摆炫彩反光膜印花，增强夜间户外活动安全性。

男

A面 B面
新月灰/藏青（拼色）

女

A面 B面
新月灰/藏青（拼色）



前胸魔术贴标
隐形拉链袋内置可藏可露标牌
可粘贴国旗或团队标，满足定制需求

中国移动 China Mobile

行业首创 版权所有 请勿仿冒
版权号：2021-F-00514721

双面双色 1件=2件



A面｜职场干练



B面｜自我随心

吊牌价：￥798

MA1170A男 / WA1170A女

双面穿弹力夹克

男式尺码
S–6XL

女式尺码
S–4XL

面料成分
面料：100%聚酯纤维 里料：100%聚酯纤维

产品特点
1.防风防泼水面料，双层复合细腻棉感面料，紧密耐磨 无惧小雨。
2.可脱卸帽设计，满足不同场景穿着需求，性价比高实用性强。
3.门襟品牌YKK拉链，10万次拉合无阻碍，更具品质感。
4.B面后摆反光印花点缀，增强夜间户外活动安全性。

男

A面 B面 天际蓝/新月灰
A面 B面 红色/黑色
A面 B面 胡杨黄/藏青
A面 B面 新月灰/藏青

女

A面 B面 天际蓝/新月灰
A面 B面 红色/黑色
A面 B面 胡杨黄/藏青
A面 B面 新月灰/樱花粉
A面 B面 薄荷绿/新月灰



玲珑壳

玲珑一身｜优雅一生

夹克 WG5173女



吊牌价：￥698

WG5173女

玲珑壳优享严选女式功能夹克

女式尺码

M–2XL

面料成分

面料：100%聚酯纤维 里料：100%聚酯纤维

产品特点

1.无氟防泼水面料，挺括抗皱、轻便防风、易打理。
2.宽松阔版版型，搭配时装袖口与可收腰设计，兼具时尚休闲感与柔美线条。
3.连帽设计搭配前胸隐形拉链口袋，兼顾时尚感与实用性。

女



梦幻黑



云瓷灰





无氟防泼水面料挺括抗皱



门襟防水拉链



精致时装袖口



袖臂魔术贴标，可粘贴团队标



极壳 SUMMIT GLORY

心有方向
即刻出发

整衣全封胶工艺
全天候适穿
无惧昼夜温差

无氟防水
科技
环保无氟

FLUORINE-FREE
WATERPROOF

夹克
MG7172男 | WG7172女



吊牌价：¥998

MG7172男 / WG7172女

极壳优享严选功能夹克（加绒版）

男式尺码
S–5XL

女式尺码
S–4XL

面料成分
面料表层：85%锦纶 15%氨纶 面料底层：95%聚酯纤维5%氨纶

产品特点
1.无氟防泼水锦氨复合拉绒面料，挺括抗皱、防风保暖易打理，高端无缝压胶工艺，内里抗静电。
2.面料防水指数10000mmH₂O，透湿指数8000g/m²/24H。
3.连帽抽绳/异形门襟/袖臂魔术贴标与无缝暗扣袖口设计。
4.可与揽胜任意内胆组合成软壳三/四合一，女款后背可收腰设计，造型多变。

男

藏青　高智蓝

女

云暖米　高智蓝

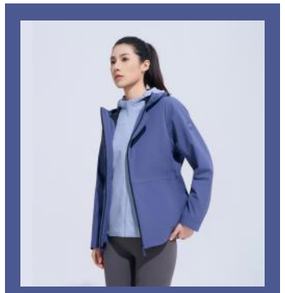

内胆随心配
可随心搭配揽胜抓绒衣、羽绒服、鹅绒服马甲、双面穿棉服等套穿成三合一/四合一


无氟防泼水功能面料


锦氨复合拉绒面料


无缝暗扣袖口


袖臂魔术贴标，可粘贴团队标

FLEECE

无缝塑型
舒展从容

穿上似无感
才是好外套



夹克
MG51127男 | WG51127女





吊牌价：¥798

MG51127男 / WG51127女

优享严选弹力夹克

男式尺码
S–5XL

女式尺码
S–3XL

面料成分
92%聚酯纤维 8%氨纶

产品特点
1.高弹轻薄面料，透气无束缚。
2.内里局部封胶工艺，接缝热压封胶处理。内里平整贴身不磨肤。
3.连帽可调抽绳设计，简约时尚。拉链口袋，储物更安全。

男


冰川灰


藏青

女


冰川灰


浅樱紫


高弹面料轻薄透气


双头双向拉链更具时尚感


隐藏拉链口袋储物更安全



UPF 50+ 抗紫外线防护







袖臂魔术贴标

可粘贴国旗标或团队标
满足客户定制需求

中国银行 BANK OF CHINA

吊牌价：￥698

MF5166男 / WF5166女

惠享精选功能夹克

男式尺码
S–5XL

女式尺码
S–4XL

面料成分
面料：100%聚酯纤维 里料：100%聚酯纤维

产品特点
1.无氟防水科技面料，手感细腻，挺括有型。
2.无缝一体半门牌设计，女款后背收腰设计，彰显工艺之美。
3.袖子上魔术贴标设计，可贴国旗和定制标，时尚实用二合一。

男



梦幻黑　海默蓝　夜影灰　卡其棕　高智蓝

女



梦幻黑　海默蓝　烟雨青　象牙白　淡槿紫



型尚之选
自然出众

揽胜绿色无氟拒水科技

无氟防水科技
环保无氟

FLUORINE-FREE WATERPROOF



防水指数
5000+mmH₂O

透湿指数
5000+g/m²/24H



袖臂魔术贴标
可粘贴国旗标或团队标
满足客户定制需求

吊牌价：￥998

MF7151男 / WF7151女

优享严选功能夹克

男式尺码
S–5XL

女式尺码
S–3XL

面料成分
面料表层：84.2%锦纶 15.8%氨纶 面料底层：100%聚酯纤维 里料：100%聚酯纤维

产品特点
1.无氟防水科技面料，安全环保，手感细腻，挺括有型。大身压胶工艺，拼缝平整光洁。
2.防水指数5000+mmH₂O，透湿指数5000+g/m²/24H，防风防水透汽。
3.女款阔版版型，可调节收腰设计，多变风格。
4.袖臂魔术贴标，既有装饰作用，又可以粘贴定制铭牌标。
5.内置可脱卸内胆拉链，可与揽胜任意内胆组合成三/四合一。

男



星耀黑



夜影灰

女



星耀黑



柔雅杏



内胆随心配
可随心搭配揽胜抓绒衣、羽绒服、鹅绒服
马甲、双面穿棉服等套穿成三合一/四合一





男

女

配置之王
实力问鼎

揽胜时尚工装风功能夹克

男 女



防水指数

10000mmH_2O

透湿指数

8000$g/m^2/24H$



前胸魔术贴标

隐形拉链袋内置可藏可露标牌
可粘贴国旗标或团队标
满足客户定制需求

吊牌价：￥798

MB7120男 / WB7120女

优享严选功能夹克

男式尺码
S–6XL

女式尺码
S–4XL

面料成分

面料表层：83.8%锦纶 16.2%氨纶 面料底层：100%聚酯纤维
里料：100%聚酯纤维

产品特点

1.前胸隐藏式可藏logo，魔术贴毛面logo铭牌，可粘贴国旗标，或客户logo牌。
2.波司登高端款同款面料，细腻有高级感，防风防泼水挺括不易褶皱。
3.时尚工装风，立体裁剪，经典版型设计。
4.门襟品牌YKK拉链，10万次拉合无忧。

男



漫步灰/藏青　藏青　星耀黑　高智蓝

女



漫步灰/藏青　藏青　星耀黑　时光蓝　云烟紫





内胆随心配

可随心搭配揽胜抓绒衣、羽绒服、鹅绒服
马甲、双面穿棉服等套穿成三合一/四合一



吊牌价：￥1098

MD7129男 / WD7129女

尊享臻选功能夹克

男式尺码
S–5XL

女式尺码
S–4XL

面料成分
表层:86.1%锦纶 13.9%氨纶 底层:100%聚酯纤维
里料1:100%聚酯纤维 里料2:100%聚酯纤维 里料3:98%聚酯纤维 2%锦纶

产品特点
1.前片无缝热切技术，拉链口袋，彰显工艺和品质。
2.内里采用石墨烯面料，抗菌保暖多功能。
3.银色反光魔术贴勾面袖标，精致美观，魔术贴标可拆卸，便于粘贴客户logo牌。

男

黑色

藏青

女

黑色

晨曦紫





吊牌价：￥1398

MD7139男 / WD7139女

尊享臻选中长款功能夹克

男式尺码
S–5XL

女式尺码
S–4XL

面料成分
表层：86.1%锦纶 13.9%氨纶 底层：100%聚酯纤维 里料：100%聚酯纤维

产品特点
1.防风防水面料，防水指数10000mmH_2O，透湿指数6000g/㎡/24H。
2.面料手感细腻，挺括有型不易褶皱，门襟顶级YKK拉链，10万次拉合无忧。
3.青云直上内里，精致印花内里，寓意美好。
4.银色反光魔术贴袖标，精致美观，魔术贴可拆卸设计，便于粘贴客户logo牌。

男

藏青

迷灰蓝

女

藏青

晨曦紫




男

女

袖臂魔术贴标
粘贴国旗标或团队标
满足客户定制需求



内胆随心配
与揽胜抓绒衣、羽绒服、鹅绒服、马甲
双面穿棉服等套穿成三合一/四合一


男

女

袖臂魔术贴标
粘贴国旗标或团队标
满足客户定制需求



内胆随心配
与揽胜抓绒衣、羽绒服、鹅绒服、马甲
双面穿棉服等套穿成三合一/四合一



吊牌价：￥798

MG1167男 / WG1167女

优享严选功能夹克

男式尺码
S–5XL

女式尺码
S–4XL

面料成分
面料表层：100%聚酯纤维 面料底层：100%聚酯纤维

产品特点
1.面料表面肌理仿棉，挺括抗皱，兼具独特质感与有型穿着体验。
2.采用环保无氟防水科技，三层面料复合工艺，防风防水且轻便耐用。
3.自研前胸可调节铭牌魔术贴设计，结合流行拼色彰显活力精神。
4.女款可弹力调节收腰设计，凸显个性与优雅气质。

男

轻纱灰/浅溪绿

揽胜蓝

高智蓝

女

轻纱灰/浅溪绿

揽胜蓝

蝶梦紫/珍珠白




前胸魔术贴标
可粘贴国旗标或团队标
满足客户定制需求
中国银行 BANK OF CHINA





吊牌价：￥598

MF1163男 / WF1163女

惠享精选功能夹克

男式尺码
S–5XL

女式尺码
S–4XL

面料成分
面料：100%聚酯纤维 里料：100%聚酯纤维

产品特点
1.竖条风格纹理面料，面料手感细腻，具有防泼水功能。
2.品牌YKK拉链，10万次拉合无阻碍，更具品质感。
3.魔术贴毛面袖标，可粘贴国旗标或客户logo牌，便于定制需求。
4.可藏式帽子设计，一收一藏，可隐形帽为您自主塑型。

男

藏青

玛瑙灰/长石灰

女

冰川白/牵牛紫

玛瑙灰/长石灰



吊牌价：￥658

ME1133男 / WE1133女

惠享精选梭织功能夹克

男式尺码
S–5XL

女式尺码
S–4XL

面料成分
面料：100%聚酯纤维 里料：100%聚酯纤维

产品特点
1.防水透湿，小牛津面料，防水指数5000mmH_2O，透湿指数5000g/㎡/24H。
2.无缝贴膜工艺，门襟门牌处无缝贴膜工艺，工艺精湛，美观大方。
3.门襟品牌YKK拉链，10万次拉合无阻碍。
4.魔术贴毛面袖标，可替换客户logo牌，实现铭牌自由。

男

梦境蓝

藏青

女

梦境蓝

香草紫



吊牌价：￥798

MD5135男 / WD5135女

优享严选弹力夹克

男式尺码
S–5XL

女式尺码
S–4XL

面料成分
87%锦纶 13%氨纶

产品特点
1.双面织四面弹力面料，隐约斜纹纹理面料，极具高级感，挺括有型。
2.门襟银色齿拉链，增强运动感与设计感。
3.前片无缝贴合工艺袋盖，彰显品质与细节。
4.可脱卸防风帽，适用多种场景，满足不同人群需求。

男
海贝灰 藏青

女
海贝灰 丽人紫



吊牌价：￥598

MD5136男 / WD5136女

惠享精选功能弹力夹克

男式尺码
S–5XL

女式尺码
S–4XL

面料成分
100%聚酯纤维

产品特点
1.门襟字母印花工艺，时尚灵动，更具活力。
2.弹力面料，简约不凡，亲肤细腻。
3.门襟品牌YKK拉链，10万次拉合无阻碍，更具品质感。
4.高品质品牌LOGO标袖标，延续品牌DNA。

男
藏青 冷杉蓝 漫步灰

女
薄荷绿 冷杉蓝 漫步灰



吊牌价：￥698

MF2161男 / WF2161女

优享严选弹力夹克

男式尺码
S–5XL

女式尺码
S–4XL

面料成分
92.9%聚酯纤维 7.1%氨纶

产品特点
1.面料表面几何印花纹理（仅梦境蓝），若隐若现，彰显品质。
2.斜纹涤纶四面弹双层组织面料，挺阔有型。
3.高品质拉链，顺滑拉合，经久耐用。
4.弹力织带拼接袖口，穿着更舒适。

男
梦境蓝 藏青

女
梦境蓝 浅香槟



吊牌价：￥698

ME2131男 / WE2131女

优享严选梭织弹力夹克

男式尺码
S–5XL

女式尺码
S–4XL

面料成分
88.5%锦纶 11.5%氨纶

产品特点
1.抗菌科技面料，可保持织物清新卫生，防止产生臭气，避免附着细菌。
2.前后片、侧片激光冲孔设计，更加透气。袖臂字母logo厚板印花标。
3.可脱卸帽设计，门襟品牌YKK拉链，10万次拉合无阻碍。
4.袖口/帽檐/口袋，压胶贴合工艺，更显质感。可调节袖口和下摆。

男
月白灰 岩灰蓝 藏青

女
月白灰 岩灰蓝 棱镜紫

暖壳 SUMMIT GLORY

暖绒随行
质感卓然

型

时刻保持体面
上身轻盈无负担感

暖

细密软绒蓄热锁温
具有抗静电功能

针织外套
MG6607男 | WG6607女

SUMMIT WARM™
揽胜保暖科技



科 技 与 舒 适 并 存　畅 享 运 动 自 由

暖于芯
轻于型

蓄热科技
看得见的暖意



有 防 护 更 保 暖　温 暖 由 你 定 义



吊牌价：￥498

MG6607男 / WG6607女

暖壳优享严选针织外套

男式尺码
S–5XL

女式尺码
S–4XL

面料成分
面料表层：100%聚酯纤维 面料底层：94%聚酯纤维 6%氨纶

产品特点
1.立体小华夫格复合SUMMIT WARM科技面料，内里细密软绒蓄热锁温，具有抗静电功能。
2.门襟拉丝仿金属质感印花。双侧拉链口袋，储物更安全。
3.一衣多穿，可外穿可内胆，适配揽胜冲锋衣/夹克等组合成三合一。

男

藏青

玛瑙灰

女

藏青

云暖米

外套随心配



与揽胜带脱卸拉链功能的
夹克、冲锋衣外套组合成三合一

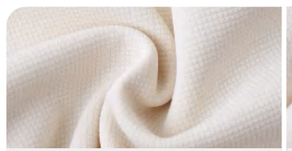
立体小华夫格复合面料


细密软绒蓄热锁温抗静电



门襟拉丝仿金属质感印花


拉链口袋储物更安全



吊牌价：￥398

MF6926男 / WF6926女

优享严选抓绒衣

男式尺码
S–5XL

女式尺码
S–4XL

面料成分
表层：100%聚酯纤维 底层：100%聚酯纤维

产品特点
1.优选细腻摇粒面料复合质感颗粒绒，穿着保暖防寒。
2.面料具有抗静电功能，减少静电困扰，告别灰尘粘附。
3.女款口袋菱形车线设计，休闲时尚，年轻活力。
4.可以与揽胜多款外套组合为三合一。

男


纯净灰


星耀黑

女


纯净灰


星耀黑

外套随心配



与揽胜带脱卸拉链功能的
夹克、冲锋衣外套组合成三合一



男女新月灰、男女云雾蓝、男女藏青、男女黑色、女樱花粉、女漫雾紫，75D/144F双层复合摇粒绒，克重320G/m²

男暖花灰，150D/144F双刷双摇摇粒绒，克重300G/m

吊牌价：￥298

MB6922男 / WB6922女

优享严选抓绒衣

男式尺码
S–5XL

女式尺码
S–4XL

面料成分
100%聚酯纤维

产品特点
1.温暖摇粒绒面料，细腻挺括，保暖舒适。
2.前胸字母烧花工艺，精美时尚。
3.精致袖标，细节彰显品质。
4.可随心搭配揽胜带脱卸拉链功能的夹克、冲锋衣外套，组合成三合一。

男


藏青　云雾蓝　新月灰　黑色　暖花灰

女


藏青　云雾蓝　新月灰　黑色　樱花粉　漫雾紫

外套随心配



与揽胜带脱卸拉链功能的
夹克、冲锋衣外套组合成三合一

男　女


质感颗粒羊羔绒


细腻保暖摇粒绒

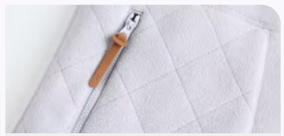
设计感车线装饰拉链口袋

男　女

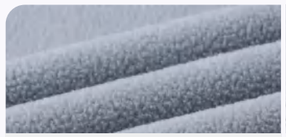
保暖细腻摇粒绒



前胸字母烧花工艺



银色立体字母高周波标

优雅从绒 舒适随型

新一代轻软壳夹克



STATIC CONTROL TECHNOLOGY
减少静电困扰
告别灰尘粘附

抗静电

男 女

吊牌价：￥698

MF6639男 / WF6639女

优享严选软壳夹克

男式尺码
S–5XL

女式尺码
S–3XL

面料成分
面料表层：100%聚酯纤维 面料底层：93.4%聚酯纤维 6.6%氨纶

产品特点
1.高密细腻针织复合高弹面料，面布哑光棉感，保暖舒适。
2.面料底布具有抗静电功能，减少静电困扰，告别灰尘粘附。
3.可以与揽胜多款外套组合为三合一。

外套随心配



与揽胜带脱卸拉链功能的
夹克、冲锋衣外套组合成三合一



非凡体验 绒化秋风

轻量软壳夹克



男 女

吊牌价：￥858

ME6633男 / WE6633女

优享严选软壳夹克

男式尺码
S–5XL

女式尺码
S–4XL

面料成分
面料表层：78%锦纶 22%氨纶 面料底层：95%聚酯纤维 5%氨纶

产品特点
1.防泼水功能面料，手感细腻，经编竖条肌理，更具质感。
2.面料背面牛奶丝拉毛布，手感细腻、亲肤，具有抗静电功能。
3.品牌YKK拉链，10万次拉合无阻碍，更具品质感。
4.可脱卸帽设计，可弹力调节帽口，可防风保暖。





男

海贝灰

藏青

女

海贝灰

淡槿紫

男

藏青

冷杉蓝

女

藤黄

冷杉蓝

淡绮紫

全能3D羽绒夹克

服装黑科技

把羽绒打印到面料里



男 女

吊牌价：￥1298

MD6677男 / WD6677女

尊享臻选3D羽绒软壳夹克

男式尺码
S–5XL

女式尺码
S–4XL

面料成分
表层：100%聚酯纤维 中间层：含微量绒丝、羽丝
底层：68%聚酯纤维 20%铜氨纤维 12%氨纶

产品特点
1.新型黑科技3D羽绒面料，穿着保暖无压感。弹力面料挺括有型。
2.袖臂魔术贴标LOGO毛面，银色反光勾面，可拆卸设计便于粘贴定制标。
3.门襟字母印花拉链，时尚休闲，考究工艺拉链口袋，便于储物。
4.可脱卸帽，可调节袖袢等细节设计，适合多功能多场景。





卡其 石墨灰

男

碧落蓝 卡其 石墨灰

女

以质感 释动感

轻柔挺括 弹力有型

揽胜天下轻量软壳夹克



男 女

吊牌价：￥598

MB5619男 / WB5619女

惠享精选弹力软壳夹克

男式尺码
S–5XL

女式尺码
S–4XL

面料成分
面料表层：90%聚酯纤维 10%氨纶 面料底层：100%聚酯纤维

产品特点
1.双层复合面料，挺括有型，可脱卸帽设计。
2.前片插手口袋，内藏拉链设计。
3.女款弧形开衩下摆，体现细节之美。
4.门襟印花LOGO防水拉链，后背炫彩LOGO字母印花。





灰石蓝 钛灰 藏青

男

灰石蓝 钛灰 淡妃紫

女



长T恤
MG5722男 | WG5722女





吊牌价：￥298

MG5722男 / WG5722女

逸动芯优享严选立领半拉长T恤

男式尺码
S–5XL

女式尺码
S–4XL

面料成分
91%聚酯纤维 9%氨纶

产品特点
1.双面织法针织面料，高支高密，弹力有型，亲肤舒适；兼具抗静电抗起球、抗勾丝功能，耐穿易打理。
2.立体插肩袖设计，挥臂更自在舒展。
3.门襟考究隐形拉链，外露极窄码带，彰显高端工艺。
4.潮流撞色与简约纯色，多色可选，尽显运动活力与时尚态度。

男

揽胜蓝/藏青　揽胜蓝　藏青

女






揽胜蓝/藏青　揽胜蓝　云朵白/青柚黄　柔韵紫/淡香紫


高支高密双面织针织面料


门襟考究隐形拉链



立体LOGO字母印花


车线美观工整

裸感
弹力T

无限弹力 动感汹涌



男/女

吊牌价：￥398

MD5760男 / WD5760女

优享严选立领半拉长T恤

男式尺码
S–5XL

女式尺码
S–3XL

面料成分
75.1%锦纶 24.9%氨纶

产品特点
1.针织弹力面料，弹力十足，无惧束缚。
2.底布磨毛，细腻柔软，穿着舒适。
3.门襟银色齿拉链，配以银色渐变印花，动感时尚。
4.后背银色渐变印花和条纹印花设计，运动感十足。





男 晴空蓝 洁羽白 藏青

女 晴空蓝 洁羽白 丁香紫 蜜桃粉

以质感
敬青春

不一样的轻运动体验



男 女

吊牌价：￥458

MB5790男 / WB5790女

优享严选半拉立领运动长T恤

男式尺码
S–5XL

女式尺码
S–4XL

面料成分
76%锦纶 24%氨纶

产品特点
1.立体条纹肌理面料，弹力自如。
2.撞色立体螺纹设计，运动时尚。
3.侧腰炫彩反光印花，时尚活力。
4.肩部银色拉丝印花，美观精致。





男 天际蓝 藏青

女 天际蓝 橡皮粉



重磅升级

风采飞扬 心潮澎湃

挺括抗皱，让每一次穿着都质感出众

男 女

吊牌价：￥498

MG2603男 / WG2603女

优享严选开衫针织外套

男式尺码
S–5XL

女式尺码
S–4XL

面料成分
91.2%聚酯纤维 8.8%氨纶

产品特点
1.爆款延续，面料升级更挺括抗皱，仿棉质感高级亲肤。
2.定制高弹针织，运动自如无束缚，兼顾舒适与塑形。
3.潮流拼色与细节撞色设计，活力十足，彰显动感风采。







LIFE STYLE

轻运动 悦生活

男 女

吊牌价：￥498

ME2627男 / WE2627女

优享严选立领开衫卫衣

男式尺码
S–5XL

女式尺码
S–4XL

面料成分
90.9%聚酯纤维 9.1%氨纶

产品特点
1.经典立领设计，彰显品质。
2.斜纹条肌理弹力面料，防晒功能面料抗UV50+。
3.袖子立体品牌LOGO字母印花，延续品牌DNA。
4.插手拉链口袋设计，方便储物。







男



藏青/云朵白



中国红/云朵白



揽胜蓝

女



藏青/云朵白



中国红/云朵白



揽胜蓝



风拂绿

男



冰岛蓝



藏青

女



冰岛蓝



洁羽白



香草紫

轻弹时尚
奏响活力乐章

针织弹力面料弹力十足



男 女

吊牌价：￥458
ME5631男 / WE5631女
惠享精选开衫卫衣

男式尺码
S–5XL

女式尺码
S–4XL

面料成分
93.5%聚酯纤维 6.5%氨纶

产品特点
1.针织弹力面料，弹力十足穿着舒适。
2.袖臂撞色装饰设计，运动时尚。
3.门襟品牌YKK拉链，10万次拉合无阻碍。
4.可脱卸帽设计，满足不同场合穿着。





男



藏青



紫晶蓝



洁羽白

女



藏青



紫晶蓝



洁羽白

型动自在
优雅弹力

时尚立领运动卫衣



男 女

吊牌价：￥598
MD5670男 / WD5670女
优享严选立领开衫卫衣

男式尺码
S–5XL

女式尺码
S–4XL

面料成分
面料表层：100%聚酯纤维 面料底层：87%聚酯纤维 13%氨纶

产品特点
1.复合面料，超细腻质感，穿着舒适。
2.门襟拉链LOGO印花，延续品牌DNA。
3.袖口弹力织带，穿脱方便时尚动感。
4.隐形拉链口袋，防止物品掉落，储物更安全。

男



暗影灰



洁羽白



藏青

女



暗影灰



洁羽白



樱花粉

运动
亦优雅

连身小立领设计



男 女

吊牌价：￥498
MB5693男 / WB5693女
优享严选立领开衫卫衣

男式尺码
S–5XL

女式尺码
S–4XL

面料成分
62%粘胶纤维 33%锦纶 5%氨纶

产品特点
1.针织弹力面料，柔软细腻穿着舒适。
2.品牌YKK拉链门襟，10万次拉合无忧。
3.前胸袖臂动感装饰印花，时尚运动。
4.两侧拉链口袋设计，防止物品掉落，储物更安全。

男



中国红



黑色

女



中国红



黑色



行业首创 版权所有 仿冒必究
版权号：2024-F-01085199

男 女

男女

男女

ME2150男 / WE2150女

惠享精选图案立领开衫外套



晨光蓝 晨光红

面料成分 85.4%聚酯纤维 14.6%氨纶

尺码 男S–5XL 女S–4XL

吊牌价：￥358

ME4705男 / WE4705女

惠享精选图案圆领T恤



晨光蓝 晨光红

面料成分 89.6%聚酯纤维 10.4%氨纶

尺码 男S–5XL 女S–4XL

吊牌价：￥198

ME2825男 / WE2825女

惠享精选图案针织弹力裤



渐变蓝 渐变红

面料成分 85.4%聚酯纤维 14.6%氨纶

尺码 男S–5XL 女S–4XL

吊牌价：￥218

Design Inspiration

设计灵感 | 蜂鸟

图案设计以蜂鸟为灵感素材
运用色彩渐变、抽象几何、排列重组等
多种设计手法展现蜂鸟精神
意欲表达拥有坚定的信念
和不屈不挠努力拼搏的精神







男/女

ME3706男 / WE3706女

惠享精选图案POLO长T恤



夏花蓝　夏花红

面料成分	尺码
100%聚酯纤维	男S–5XL 女S–4XL

吊牌价：￥328

男　女

MD2130男 / WD2130女

惠享精选图案梭织开衫外套



夏花蓝　夏花红

面料：100%聚酯纤维 里料：100%聚酯纤维	尺码 男S–5XL 女S–4XL

吊牌价：￥458

男/女

MD4761男 / WD4761女

惠享精选图案POLO衫



夏花蓝　夏花红　夏花黄　夏花绿

面料成分	尺码
100%聚酯纤维	男S–5XL 女S–4XL

吊牌价：￥218



Design Inspiration

设计灵感 | 生如夏花

生如夏花主题印花，夏花绚丽繁荣绽放
如奔驰、跳跃、飞翔着的精灵
以此来诠释生命的辉煌灿烂
将水彩与夏花相结合
配以渐变墨点增加画面的层次感和感染力





吊牌价：￥198

MA2891男 / WA2891女

针织弹力运动长裤

尺码
男S–5XL 女S–4XL

面料成分
95%聚酯纤维 5%氨纶

产品特点
1.针织弹力面料，舒适挺括有骨感。
2.拉链口袋设计，方便储物不掉落。
3.弹力松紧腰头，易调节大小。
4.口袋下方装饰印花，时尚休闲。



黑色　白色

男/女

吊牌价：￥298

MA6897男 / WA6897女

惠享精选运动弹力针织长裤

尺码
男S–6XL 女S–4XL

面料成分
62%粘胶纤维 33%锦纶 5%氨纶

产品特点
1.针织弹力面料，舒适有骨感。
2.弹力松紧腰节，方便调节腰头。
3.拉链口袋，方便储物不掉落。
4.S反光印花标，简约百搭。



黑色　白色　墨岩灰

男/女

吊牌价：￥238

WG48132女

惠享精选运动弹力针织长裤

尺码
S–2XL

面料成分
75%锦纶 25%氨纶

产品特点
1.锦氨弹力面料，无感包裹自如伸展。
2.荷叶边层叠设计裙摆，浪漫显气质。
3.内置安全裤活动更自在。
4.隐藏式侧袋，实用收纳又优雅。



珍珠白　月光绿

男/女



MF3366男 / WF3366女

惠享精选轻薄弹力外套

男式尺码 S–5XL　**女式尺码** S–4XL

面料成分

88%锦纶 12%氨纶

产品特点

1.袖臂炫彩logo印花，延续品牌DNA。
2.手感柔软细腻，弹力十足，爽滑挺括有质感。
3.防晒指数达UPF50。
4.品牌YKK拉链，10万次拉合无阻碍，更具品质感。
5.可藏式帽子设计，一放一藏，为您自主塑型。

男：梦境蓝　藏青　凝雾灰

女：梦境蓝　洁羽白　凝雾灰

吊牌价：￥498



MF3367男 / WF3367女

惠享精选轻薄弹力外套

男式尺码 S–5XL　**女式尺码** S–4XL

面料成分

82.9%聚酯纤维 17.1%氨纶

产品特点

1.袖臂炫彩logo印花，延续品牌DNA。
2.手感柔软细腻，弹力十足，爽滑挺括有质感。
3.防晒指数达UPF50。
4.品牌YKK拉链，10万次拉合无阻碍，更具品质感。
5.可藏式帽子设计，一放一藏，为您自主塑型。

男：渐变蓝

女：渐变蓝

吊牌价：￥498



ME3362男 / WE3362女

优享严选轻薄弹力外套

男式尺码 S–5XL　**女式尺码** S–4XL

面料成分

82%锦纶 18%氨纶

产品特点

1.竖条纹理弹力面料，具有运动感
2.弹力十足，穿着运动自如。
3.防晒指数达UPF50+，可脱卸帽设计。
4.门襟品牌YKK拉链，10万次顺畅拉合无阻碍。
5.左侧口袋可将衣服收纳成包，出行更方便。

男：钛灰/长石灰　宁静蓝　藏青

女：洁羽白/宁静蓝　宁静蓝　洁羽白/香草紫　香草紫

吊牌价：￥598

防晒指数
UPF50+
有效阻隔紫外线
≥95%









吊牌价：￥558

ME3363男 / WE3363女

优享严选针织弹力外套

男式尺码 S–5XL　**女式尺码** S–4XL

面料成分

86%锦纶 14%氨纶

产品特点

1.针织弹力面料，自有凉感，凉爽舒适。
2.防晒指数UPF 300+，防晒性能极佳。
3.科技感光变印花，颜色越深，紫外线越强。
4.拉链口袋，帽檐、口袋压胶贴合工艺，彰显品质。
5.女款帽子后方隐形拉链开口，可放置头发，方便穿戴。

男：宁静蓝　藏青　洁羽白

女：宁静蓝　淡绮紫　洁羽白　白桃粉

吊牌价：￥398

MD3361男 / WD3361女

惠享精选轻薄针织弹力外套

男式尺码 S–5XL　**女式尺码** S–4XL

面料成分

90%聚酯纤维 10%氨纶

产品特点

1.针织弹力防晒功能面料，亲肤舒适，抗UV50+。
2.品牌YKK拉链，10万次拉合无阻碍，更具品质感。
3.隐形拉链口袋，方便储物，不易掉落。
4.扩容指洞，防晒至手背，呵护双手。

男：云微蓝　藏青　南极蓝

女：云微蓝　冰川白　橡皮粉

吊牌价：￥658

ME3357男 / WE3357女

尊享臻选轻薄弹力外套

男式尺码 S–5XL　**女式尺码** S–4XL

面料成分

82.6%锦纶 17.4%氨纶

产品特点

1.面料手感爽滑轻薄，防紫外线UPF50+。
2.袖臂上精美印花工艺，彰显品牌质感。
3.品牌YKK拉链，10万次拉合无阻碍，更具品质感。
4.侧身高科技激光冲孔工艺，透气性强不易出汗不闷热。

男：宁静蓝　藏青

女：宁静蓝　电驭紫

吊牌价：￥558

MD3358男 / WD3358女

优享严选轻薄弹力外套

男式尺码 S–5XL　**女式尺码** S–4XL

面料成分

85%锦纶 15%氨纶

产品特点

1.防晒功能面料，抗UV50+。弹力面料，运动自如。
2.品牌YKK拉链，10万次拉合无阻碍，更具品质感。
3.两侧隐形拉链口袋，方便储物，不易掉落。
4.袖口局部氨纶包边，精美时尚，更显档次。

男：藏青　时空蓝　冰川白

女：流光紫　时空蓝　冰川白



MG4712男 / WG4712女

优享严选POLO衫

男式尺码 S–5XL　　**女式尺码** S–4XL

面料成分

73.9%锦纶 26.1%氨纶

产品特点

1.立体格纹冰感面料，兼备UPF50+，防晒与高弹舒适。
2.门襟、领边和袖口无缝工艺，细节考究，质感出众。
3.内襟印花设计，兼顾功能与潮流，尽显运动时尚。



吊牌价：￥328



MG4715男 / WG4715女

尊享臻选真丝无缝POLO衫

男式尺码 S–5XL　　**女式尺码** S–4XL

面料成分

73.7%锦纶 16%再生纤维素纤维 9.5%氨纶 0.8%桑蚕丝

产品特点

1.桑蚕丝混纺面料，丝滑触感与高弹塑形，奢适体验。
2.锦氨面料自带凉感，持久清爽有型。
3.无缝工艺精制关键部位，细节简约利落，彰显现代商务风范与匠心品质。



吊牌价：￥498



MF4710男 / WF4710女

惠享精选速干POLO衫

男式尺码 S–5XL　　**女式尺码** S–4XL

面料成分

86.3%聚酯纤维 13.7%氨纶

产品特点

1.面料提花肌理，亲肤舒适。富有弹力，运动自如。
2.新型速干科技，干爽不闷汗。
3.前沿的色彩设计，亮丽而雅致，彰显活力精神。
4.亲肤针织罗纹领，时尚运动。前胸厚板印花，延续品牌DNA。



吊牌价：￥218





吊牌价：￥358

MF4709男 / WF4709女

优享严选POLO衫

男式尺码 S–5XL　　**女式尺码** S–4XL

面料成分

89.1%聚酯纤维 10.9%氨纶

产品特点

1.吸湿速干面料，黑科技防透，保护隐私不留尴尬。
2.防晒、遮热功能面料。纱线中的TiO_2，能够反射散射和吸收紫外线，使面料具有持久防晒功能。
3.TiO_2还可以减少热量的传导实现隔热效果。
4.门襟/领子无缝工艺，挺括久不变形。
5.门襟无缝贴合四合扣，镂空字母印花，前胸3D立体印花。





吊牌价：￥338

ME4765男 / WE4765女

优享严选速干POLO衫

男式尺码 S–5XL　　**女式尺码** S–4XL

面料成分

84.9%锦纶 15.1%氨纶

产品特点

1.针织斜纹面料，弹力十足，亲肤舒适，运动自如。
2.面料具有吸湿速干功能，暴汗不粘腻，干爽不闷汗。
3.门牌撞色镂空字母印花膜，运动感十足。
4.门襟、翻领无缝贴合工艺，工艺精致考究，彰显质感。





吊牌价：￥218

ME4776男 / WE4776女

惠享精选速干POLO衫

男式尺码 S–6XL　　**女式尺码** S–4XL

面料成分

100%聚酯纤维

产品特点

1.仿棉珠地面料，清爽透气，手感柔软，穿着舒适。
2.面料具有吸湿速干功能，穿着干爽不闷汗。
3.翻领采用考究无缝贴合工艺，挺括久不变形。
4.门襟精美LOGO印花，时尚动感。





吊牌价：￥278

MB4720男 / WB4720女

优享严选时尚舒适款POLO衫

男式尺码 S–5XL　　**女式尺码** S–4XL

面料成分

49%粘胶纤维 40%锦纶 11%氨纶

产品特点

1.凉感棉感面料，斜纹网格纹理，手感舒适持久挺括。
2.经典翻领设计，亲肤立体领座，挺括有型。
3.门襟字母装饰印花膜设计，动感时尚，延续品牌DNA。
4.精致罗纹袖口，袖口撞色印花条设计，运动感十足。





MG4713男 / WG4713女

优享严选速干圆领T恤

男式尺码
S–5XL

女式尺码
S–4XL

面料成分
91%聚酯纤维 9%氨纶

产品特点
1.自然微皱肌理面料，触感柔软舒适，质感独特时尚。
2.超轻多功能科技面料，集吸湿速干、7A抗菌、透气透湿与高弹于一体。
3.领口、袖口及下摆采用无缝工艺，表面洁净利落彰显精湛细节与高级质感。

男
清透蓝 冰雪白 格调黑 摩登橙

女
清透蓝 冰雪白 格调黑 摩登橙 风拂绿

吊牌价：¥238



MG4717男 / WG4717女

惠享精选图案圆领T恤

男式尺码
S–5XL

女式尺码
S–4XL

面料成分
91%聚酯纤维 9%氨纶

产品特点
1.自然微皱肌理面料，触感柔软舒适，质感独特时尚。
2.超轻多功能科技面料，集吸湿速干、7A抗菌、透气透湿与高弹于一体。
3.几何渐变动感图案，高饱和度亮色搭配。
4.适用于网球、羽毛球、乒乓球运动多场景。

男
白绮梦 靛影澜 萤光跃

女
白绮梦 靛影澜 萤光跃

吊牌价：¥218



MWG4725男女

尊享臻选羊毛圆领T恤

尺码
S–5XL

面料成分
81.2%绵羊毛 14.3%锦纶 4.5%氨纶

产品特点
1.含81.2%高细旦16.5μm进口美丽诺羊毛面料混纺配比亲肤柔软，质地轻盈。
2.面料自带天然透气排汗性能，抑菌除臭，智能调温（夏天干爽，冬天发热）。
3.可水洗可机洗易护理，久洗如新。
4.版型简约，精致袖臂印花，细节尽显高端品质。

鸟家同源美丽诺羊毛T恤

- 天然吸湿排汗
- 抑菌除臭
- 不起球不起毛
- 久洗如新
- 智能调温 夏天干爽 冬天发热
- 水洗机洗护理

男女
星耀黑 背面

吊牌价：¥758



MF4711男 / WF4711女

惠享精选圆领功能T恤

男式尺码
S–5XL

女式尺码
S–4XL

面料成分
87.3%聚酯纤维 12.7%氨纶

产品特点
1.防晒功能面料，指数达UPF200+，接触瞬间凉感。
2.罗纹领口，手感舒适，不卡脖子，不易变形。
3.袖口反光印花，采用国际领先的热烫印技术。
4.下摆完美锁边工艺，免除掉线开线风险。

男
云水蓝 星灰青

女
云水蓝 藕荷粉

吊牌价：¥198



ME4770男 / WE4770女

惠享精选圆领速干T恤

男式尺码
S–5XL

女式尺码
S–4XL

面料成分
92%聚酯纤维 8%氨纶

产品特点
1.吸湿速干功能面料，科技速干处理，暴汗不粘腻。
2.亲肤舒适提花面料，花型别致，面料弹力十足。
3.SUMMITGLORY光变印花袖标，遇紫外线由灰色变紫色。
4.CHINA时尚字母转移印花，简约大气。

男
岛屿蓝 藏青 洁羽白

女
岛屿蓝 香草紫 洁羽白

吊牌价：¥238



MB4771男 / WB4771女

圆领棉T恤

男式尺码
S–5XL

女式尺码
S–4XL

面料成分
95%棉 5%氨纶

产品特点
1.亲肤棉感面料，手感柔软，穿着舒适。
2.罗纹圆领，后领装织带，稳固领型。
3.袖臂炫彩膜反光字母印花，运动时尚。
4.高品质精美双车线工艺，平整有型。

男
黑色 珍珠白 极冰蓝

女
黑色 珍珠白 极冰蓝

吊牌价：¥158

凉感透气
接触凉感

吸湿速干
干爽舒适

UPF **200+**

高效阻隔紫外线
≥99%

舒行者Pro

加绒锁温 自在随行

一裤两穿 暖力进阶

脚口四合扣设计，秒变束口裤



不收口穿法

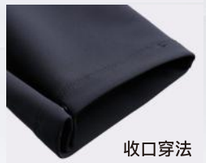

收口穿法



吊牌价：￥498

MG6828男 / WG6828女

舒行者Pro优享严选针织卫裤

男式尺码
S–5XL

女式尺码
S–4XL

面料成分
面料表层：100%聚酯纤维 面料底层：89.8%聚酯纤维 10.2%氨纶

产品特点
1.延续爆款，升级加厚，采用SUMMIT WARM保暖科技面料，温暖锁温。
2.面料挺括有型，穿着不臃肿，内里细腻绒感，亲肤舒适。
3.全腰松紧腰头，内里可调抽绳。
4.脚口四合扣设计，一裤两穿，可自由切换束脚/直筒版型。

男



黑色

女



黑色

好裤子
以型制胜

弹力面料 质在有型

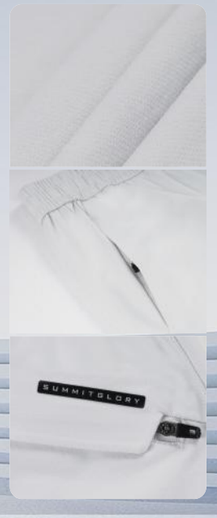

吊牌价：￥398

MG58135男 / WG58135女

优享严选梭织功能弹力裤

男式尺码
S–5XL

女式尺码
S–4XL

面料成分
92%锦纶 8%氨纶

产品特点
1.面料采用锦氨弹力登山布，厚度适中，挺括舒适。
2.拉链侧袋和后袋袋盖无缝压胶工艺，提升品质感。
3.全腰松紧腰头设计。灵动膝部，膝围收省，行动更自由。

男



藏青　星耀黑

女



浅云灰　星耀黑

无拘无束
优雅舒适

新一代轻软壳面料





STATIC CONTROL TECHNOLOGY
减少静电困扰
告别灰尘粘附
抗静电

男 女

吊牌价：￥458

MF6831男 / WF6831女

优享严选针织软壳裤

男式尺码
S–5XL

女式尺码
S–4XL

面料成分
表层：100%聚酯纤维 底层：93.4%聚酯纤维 6.6%氨纶

产品特点
1.高密细腻针织复合高弹面料，面布哑光棉感，保暖舒适。
2.面料底布具有抗静电功能，减少静电困扰，告别灰尘粘附。
3.裤腰全向弹力和可调节腰绳设计，方便穿着。
4.口袋配置拉链设计，方便储物。

男

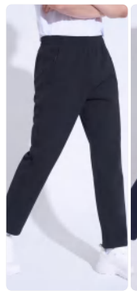
星耀黑


藏青

女


星耀黑


藏青

软于心
硬于型

高密度复合软壳防泼水
针织复合面料
好穿亦好看



吊牌价：￥498

MD5821男 / WD5821女

惠享精选梭织软壳裤

男式尺码
S–5XL

女式尺码
S–4XL

面料成分
面料表层：90%聚酯纤维 10%氨纶 面料底层：100%聚酯纤维

产品特点
1.内里针织复合面料，门襟品牌YKK拉链，10万次拉合无阻碍。
2.经典弹力腰头，弹力十足，穿着不勒腰。
3.两侧插手拉链口袋，方便储物不掉落。
4.背面厚版字母印花，更具运动感。

男


黑色

女


黑色

让温度
看得见

亲肤细腻摇粒绒
知冷暖 更懂你



吊牌价：￥558

MA7899男 / WA7899女

优享严选中厚软壳裤

男式尺码
S–5XL

女式尺码
S–4XL

面料成分
表层：90%聚酯纤维 10%氨纶 底层：100%聚酯纤维

产品特点
1.面料表层细腻光洁有质感，挺括有型，不易褶皱。
2.面料底布贴合摇粒绒，穿着保暖。
3.拉链口袋，侧边松紧腰设计。腰节腰袢可加腰带。
4.后背字母印花标，款式简约百搭。

男


黑色

女


黑色

高矮胖瘦
一裤尽穿

告别反复试穿的麻烦，一裤适配所有身形

一裤两穿 可弹力调节脚口

女式：束口裤or阔腿裤，随心切换
男式：束口裤or直筒裤，随心切换

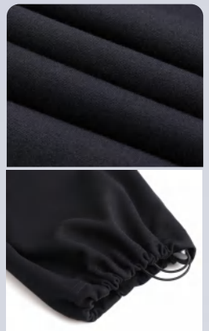

男　女

吊牌价：￥458

MF6832男 / WF6832女

优享严选针织弹力裤

男式尺码
M/XL/3XL/5XL

女式尺码
S/L/2XL

面料成分
68%粘胶纤维 27%锦纶 5%氨纶

产品特点
1.优选弹力针织面料，细腻柔软，挺括有垂感。
2.女款阔腿版型，包容各种腿型，遮肉百搭，时尚运动。
3.裤腰全向弹力和可调节腰绳设计。
4.脚口可弹力调节设计，一裤两穿，自由变换。

男



星耀黑

女



星耀黑

一裤三穿

三季可穿，温暖层层相护

① 裤子外壳单穿
② 裤子外壳+羽绒内胆叠穿
③ 羽绒内胆居家单穿



男　女



吊牌价：￥898

ME7830男 / WE7830女

优享严选三合一羽绒裤

男式尺码
S–5XL

女式尺码
S–3XL

面料成分
面料：87.3%锦纶 12.7%氨纶 内胆面料：100%聚酯纤维
填充物：白鸭绒 绒子含量85%

产品特点
1.面料挺括，手感舒适，穿着有型。口袋拉链设计，方便储物。
2.腰节两侧精巧松紧设计，穿着舒适，使用人群更广。
3.保暖羽绒内胆，内里可脱卸拉链，实现组合三合一羽绒裤。
4.外壳裤子单穿，内胆可搭配其它裤子穿着，三种穿法，薄厚随心切换。

男



黑色

女



黑色

植物元姜
给你元气

远红外发热，吸湿驱寒

新科技抗菌
远红外发热
创新暖姜纤维面料
天然植物抗菌，长效远红外发热



男　女



吊牌价：￥498

ME6826男 / WE6826女

优享严选梭织起绒裤

男式尺码
S–5XL

女式尺码
S–4XL

面料成分
92.4%聚酯纤维 7.6%氨纶

产品特点
1.新科技植物元姜面料，具有抗菌和远红外发热功能。
2.腰节两侧松紧设计，方便调节腰围。
3.口袋拉链设计，储物更安全方便。
4.适合日常团体活动，休闲穿着。

男



雅致黑

女



雅致黑



吊牌价：￥598

MD7819男 / WD7819女

优享严选起绒长裤

男式尺码
S–5XL

女式尺码
S–4XL

面料成分
表层：78%锦纶 22%氨纶 底层：92%聚酯纤维 8%氨纶

产品特点
1.针织复合绒感面料，细腻丰盈，穿着柔软舒适。
2.腰头采用弹力钩扣，随时调节腰围大小，适合更广泛人群。
3.口袋装有拉链，方便储物不易掉落。

男


黑色

女

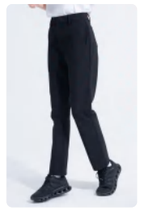
黑色



吊牌价：￥398

MD6818男 / WD6818女

优享严选针织卫裤

男式尺码
S–5XL

女式尺码
S–4XL

面料成分
面料表层：100%聚酯纤维 面料底层：87%聚酯纤维 13%氨纶

产品特点
1.面料手感柔软，贴合细腻针织底布，穿着舒适。
2.面料弹力十足，便于运动穿着。
3.裤腿反光标，穿着时尚大方。
4.脚口有四合扣调节脚口，可做收口和不收口穿法。

男


黑色 暗影灰 藏青

女


黑色 暗影灰 藏青



吊牌价：￥298

MD5820男 / WD5820女

惠享精选针织弹力裤

男式尺码
S–5XL

女式尺码
S–4XL

面料成分
68.4%棉 26.4%聚酯纤维 5.2%氨纶

产品特点
1.针织弹力面料，弹力十足，挺括有型。
2.全围弹力腰头，内加腰绳设计，可调节大小。
3.两侧拉链口袋设计，方便储物不掉落。

男

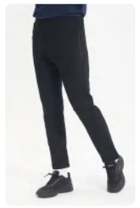
黑色

女

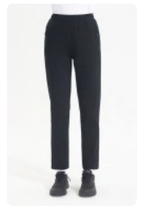
黑色



吊牌价：￥498

MB7898男 / WB7898女

惠享精选针织厚卫裤

男式尺码
M–5XL

女式尺码
S–4XL

面料成分
表层：57.5%粘胶纤维 32.2%锦纶 10.3%氨纶
底层：93%聚酯纤维 7%氨纶

产品特点
1.内里复合细腻富贵绒，保暖更舒适。
2.口袋拉链设计，方便储物不易掉落。
3.全围弹力腰头，内加腰绳设计，满足不同身型穿着。

男


黑色

女


黑色



吊牌价：￥298

MA68101男 / WA68101女

惠享精选弹力针织束口裤

男式尺码
S–5XL

女式尺码
S–4XL

面料成分
62%粘胶纤维 33%锦纶 5%氨纶

产品特点
1.针织面料，弹力舒适，面料有骨感，穿着不软塌。
2.腰头松紧设计，腰里有弹力绳，方便调节。
3.口袋装有拉链防止物品掉落。
4.品牌标志S反光印花，脚口束脚设计休闲运动。

男



黑色

女



黑色



吊牌价：￥398

MG2835男 / WG2835女

优享严选功能弹力裤

男式尺码
S–5XL

女式尺码
S–4XL

面料成分
89.4%锦纶 10.6%氨纶

产品特点
1.锦氨弹力面料，提供优越的挺括度和弹性。
2.表面防泼水处理，提升户外活动的便捷与实用性。
3.双侧拉链口袋设计，储物更安全。

男



清岩米

星耀黑

女



清岩米



星耀黑



吊牌价：￥498

MG3829男 / WG3829女

优享严选梭织弹力裤

男式尺码
S–5XL

女式尺码
M–2XL

面料成分
85.2%锦纶 14.8%氨纶

产品特点
1.锦氨四面弹面料，挺括有型，日常穿着自在舒适。
2.凉感印花工艺面料，接触凉感系数0.24J/(cm² s)超出国标；兼具7A级长效抗菌，150次水洗抑菌效果依旧出色；面料经防泼水处理遇水成珠滚落。
3.腰头考究双侧松紧设计，搭配无缝裤袢与门襟拉链运动通勤两相宜。
4.前侧隐藏式拉链口袋，后片精细激光冲孔增强透气后片硅胶厚板品牌印花，触感细腻，彰显品牌质感。

男



冰川灰

星耀黑

女

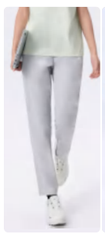

冰川灰



星耀黑

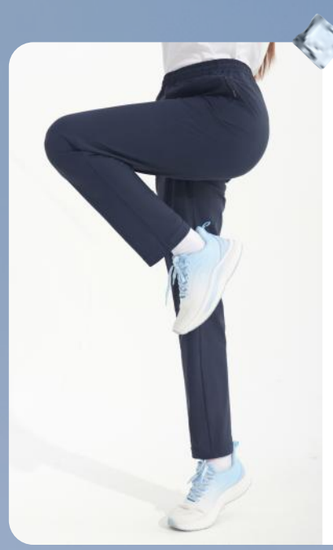

吊牌价：￥298

MF3827男 / WF3827女

惠享精选经编弹力裤

男式尺码
S–6XL

女式尺码
S–4XL

面料成分
77%锦纶 23%氨纶

产品特点
1.经编凉感面料，接触凉感系数高达0.32J/(cm²·s)。
2.面料弹力大、回弹性好，穿着运动自如，挺括有型。
3.全围弹力腰头，内装有腰节抽绳，可随意调节腰围。
4.口袋贴心拉链设计，方便储物不易掉落。

男



钢琴黑

藏青

女



钢琴黑

藏青



吊牌价：￥498

ME2820男 / WE2820女

优享严选针织弹力裤

男式尺码
S–5XL

女式尺码
S–4XL

面料成分
75%聚酯纤维 25%氨纶

产品特点
1.黑科技防霉功能面料，有效抑制多种霉菌生长和繁殖。
2.针织弹力面料，零压感，弹力大，穿着无束缚。
3.全围弹力腰头，内加腰绳穿脱方便，背面厚版字母印花。
4.隐形拉链口袋设计，储物更安全不易掉落。

男

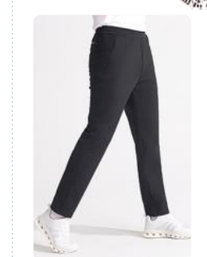

黑色

女



黑色



吊牌价：￥298

MB3812男 / WB3812女

惠享精选凉感经编裤

男式尺码
S–5XL

女式尺码
S–4XL

黑色面料成分
79.8%锦纶 20.2%氨纶

藏青面料成分
75.1%锦纶 24.9%氨纶

产品特点
1.经编凉感面料，冰感透气，手感柔软亲肤舒适。
2.弹力面料，轻弹无束缚，零压感。
3.腰头全腰松紧，抽绳设计，方便调节大小。
4.口袋反装拉链，方便储物不易掉落。

男



黑色

藏青

女



黑色

藏青

云羚

VELOCITY REALM

缓震释压 步履从容

新一代高弹缓震运动鞋



高弹缓震科技运动鞋

吊牌价：￥498

SFG5422 云羚惠享精选运动休闲鞋

尺码
35–45

材质
鞋底：EVA+橡胶 帮面：贾卡+TPU无缝 里布：低弹绒布

产品特点
1.贾卡鞋面舒适透气。
2.EVA鞋底链式镂空结构设计，高弹支撑，长效缓震。
3.飞尾设计，穿着入脚便捷。


银溪灰


星耀黑



吊牌价：￥1098

SFF5421 优享严选运动皮鞋

尺码
35–45

材质
鞋面：头层牛皮 鞋底：真爆米花+橡胶

产品特点
1.一脚蹬设计，告别系带束缚，一步穿脱即刻出发。
2.青云图案抑菌鞋垫，脚踩青云，平步青云，透气散热，告别异味。
3.商务与舒适的跨界革新，融合经典皮鞋的优雅外观与运动鞋的舒适科技，商务休闲两不误。


星耀黑


鞋底



吊牌价：￥698

SFD5416 优享严选运动休闲鞋

尺码
35–45

材质
鞋面：织物
鞋底：超轻爆米花超软中底+全橡胶防滑耐磨底

产品特点
1.高密透气网鞋面舒适透气四季可穿。
2.侧边品牌LOGO设计延续品牌DNA。


净空蓝渐变


流光紫渐变


星耀黑



吊牌价：￥598

SFE2418

优享严选运动休闲鞋

尺码
35–45

材质
纺织品+涂层纺织品

产品特点

1.轻薄斜纹针织鞋面+贴片拼接，透气性强。2.侧边个性标识，精致吸睛提升品牌辨识度。
3.橡胶底防滑耐磨。


渐蓝白


星耀黑



吊牌价：￥798

SFA2410

优享严选运动健步鞋

尺码
35–47

材质
鞋身：织物 鞋底：IP橡塑发泡

产品特点

1.飞织鞋面舒适透气，贴肤透气的网布内里。2.鞋面夜光运动LOGO增加夜间安全性能。
3.弹力蜂巢鞋底，耐磨防滑纹理，橙型设计适合亚洲人脚型，运动更舒适。


白色


黑色



IP橡塑发泡底 IP橡塑发泡底



吊牌价：￥898

SFF1412

优享严选运动功能鞋

尺码
35–45

材质
织物

产品特点

1.鞋带调节系统实用美观二合一。2.橡胶底加强雨天防滑，横切纹设计止滑效果更强劲。
3.鞋底自带新风系统、实现鞋内空气清新循环。


象牙白


星耀黑



吊牌价：￥598

SA54102男 / FA54102女

运动休闲鞋

男

女

尺码
35–45

材质
鞋面：织物 鞋底：真爆米花鞋底

产品特点

1.高密飞织鞋面舒适透气，四季可穿。2.鞋面夜光运动线条，增加夜间安全性。
3.弹力爆米花鞋底耐磨防滑纹理。4.橙型设计适合亚洲人脚型，更能体现户外运动之舒适感。


白色


黑色

真爆米花大底


真爆米花大底



吊牌价：￥458

SFF2420

惠享精选运动休闲鞋

尺码
35–45

材质
鞋面：织物 鞋底：EVA底

产品特点

1.贾卡飞织鞋面，舒适清爽不捂脚。2.鞋面无缝设计，提升包裹性与稳定性。
3.EVA大底，轻质、高弹、缓冲减震。


象牙白


星耀黑



吊牌价：￥398

SFA2409

惠享精选健步鞋

尺码
35–45

材质
织物

产品特点

1.飞织鞋面舒适透气，款式简洁大气。
2.橙型设计适合亚洲人脚型，更能体现户外运动之舒适感。


白色


黑色

吊牌价：￥108

AE113 棒球帽

帽围 58cm

面料 冰川白：91.2%聚酯纤维 8.8%氨纶
星耀黑：90.1%锦纶 9.9%氨纶

产品特点 个性魔术贴设计，可粘贴企业铭牌/国旗标，方便团购定制。


冰川白


星耀黑


背面

吊牌价：￥98

AB609 棒球帽

帽围 58cm

面料 100%棉


白色


藏青


背面

吊牌价：￥128

AB609G 棒球帽国旗版

帽围 58cm

面料 100%棉



白色



侧面



背面



Versatile hat

红运当头 势不可挡



奥运冠军签名帽：

举重冠军——侯志慧、射击冠军——刘宇坤、游泳冠军——孙佳俊、花游冠军——肖雁宁
游泳冠军——徐嘉余、羽毛球冠军——黄雅琼、艺术体操冠军——黄张嘉洋

吊牌价：￥358

BE1821 惠享精选运动双肩包

规格
20L

面料成分
面料：织物 里料：织物

产品特点

1.挺括面料，背包有型。内外有多仓位，方便储物。
2.顶部储物仓，方便拿取随身物品。适合旅游/运动会/出差等。
3.侧边水杯位，安全织带防止倾倒。


黑色


藏青


背面

吊牌价：￥28

AF005 惠享精选功能中筒袜

尺码
男：24–26cm
女：22–24cm

面料成分
成分1：76.1%棉 21.6%锦纶 2.3%氨纶 成分2：51.4%棉
21.4%聚酯纤维 15.3%锦纶 10.2%二烯类弹性纤维 1.7%氨纶

产品特点

1.采用EOMC专有精油技术，富含纯植物精油抑菌防臭！
2.精选新疆高级棉，吸汗、透气、不闷脚。
3.整袜高弹，久穿不易变形！


洁羽白


星耀黑



Backpack fashion

背负梦想 包打天下



成衣加标定制
CUSTOMIZED

定制图标位置

A 前胸位置　C 下摆位置

B 袖臂位置　D 后背位置



定制图标工艺

定制图标均采用烫花工艺：
TPU(平）、原版硅胶(厚)
魔术贴标三种类型



TPU平面工艺



硅胶立体工艺



魔术贴工艺



魔术贴透明卡包

定制效果设计稿

运动会服装 | 单位服装 | 团体服装
年节福利 | 客户礼赠 | 员工关爱
揽胜天下一站式采购平台
您身边的团体服客户服务专家



品牌团购案例
BRAND GROUP



Audi　国家电网 STATE GRID　中国电信 CHINA TELECOM　中国移动 China Mobile　中国银行 BANK OF CHINA　中国烟草 CHINA TOBACCO　太平洋保险 CPIC　EXPO 2021 HANGZHOU　VOLVO 沃尔沃　正大集团 CP GROUP

品牌荣誉
HONOR



第三届中国户外评奖大会年度户外风尚大奖 | 亚洲户外产业大奖银奖

品牌广告
COMMERCIAL



浙江卫视



江苏卫视



北京高铁站



厦门航空

品牌公益/赛事
EVENT&COMMONWEAL



21年向中国残疾人福利基金会
捐赠价值600万元物资



23年揽胜天下向叙利亚
捐赠抗灾物资



24年揽胜天下向西藏
捐赠防寒物资



25年揽胜天下向戍边英雄团
捐赠防寒物资



25年揽胜天下黄山马拉松
官方指定赞助商



25年揽胜天下向高尔夫球锦标赛
山东高尔夫球队赞助



揽胜天下CEO为
世界冠军孙杨颁奖



揽胜天下冲锋衣被希腊
奥林匹克博物馆永久收藏



揽胜天下接受中央电视台
CCTV1采访



揽胜天下向浙江大学.杭州.上海
高尔夫球队联谊赛赞助



揽胜天下与中国板球队
装备交付仪式



揽胜天下向运河拍卖杯
中国壁球青少年公开赛赞助



揽胜天下向第十九届
中国棒球联赛赞助



揽胜天下向君台杯保利文旅
全国高尔夫球锦标赛赞助



揽胜天下向浙江省第三十八届
地掷球锦标赛赞助



揽胜天下向IBSA世界盲人
入门球锦标赛赞助



揽胜天下向中国国际
藤球公开赛赞助



揽胜天下向运河拍卖杯
中国壁球青少年公开赛赞助